California 선거구 조정 기본사항

WeDrawTheLinesCA.org

안내—오늘 대중 의견 수렴은 없을 예정입니다

California 정부법 섹션 8253(a)(3)에 따라--위원회 위원 및 직원은 공청회 외 누군가로부터 선거구 조정 사항에 대해 소통을 하거나 의견을 수렴하지 않을 수 있습니다. 따라서 위원회는 이러한 교육용 발표 동안 어떠한 대중의 의견도 수렴하지 않을 것입니다.

대중의 의견을 제공하고자 하는 경우 다음 위원회 웹사이트를 방문하십시오: WeDrawTheLinesCA.org.

선거구 조정이란 어떤 것입니까?

각 선거구에서 어떤 California 주민을 대표하는지 결정하는, 새로운 경계를 지정하는 것입니다.

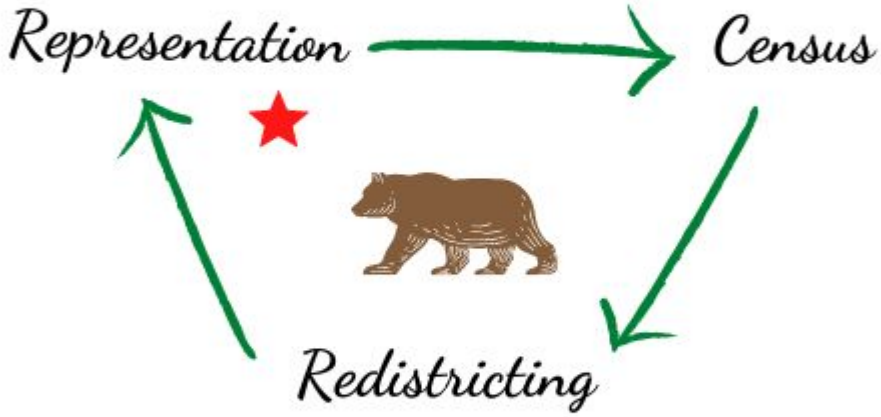

선거구 지도를 다시 작성하는 이유

- 커뮤니티들은 변화합니다.
- 사람은 새로 태어나고, 사망하고, 이주를 하기도 합니다.
- 커뮤니티는 성장하고 축소됩니다.
- 대략 동일한 수의 사람들이 거주하던 지역들이 차이가 생기기도 합니다.

귀하의 목소리

- 선거구 조정은 왜 중요합니까?
- 귀하가 왜 참여해야 합니까?
- 해당 절차에서 귀하의 역할

때로는 정권에서 커뮤니티들을 제외시키기 위해 선거구 조정을 활용했습니다. 앞으로 진행될 선거구 조정 절차에 전적으로 참여하고 모니터링을 함으로써, 더 많은 커뮤니티들은 자신들의 필요사항과 이익에 대한 의견을 전달하는, 자신들의 선택에 의한 후보를 선출할 수 있는 더 좋은 기회를 얻을 수 있습니다.

Your Voice
Your Choice

WE DRAW THE LINES CA

선거구 조정이 귀하에게 주는 영향

시민들에게 권력을

문제 해결을 위한 행동

재원 조성 우선순위

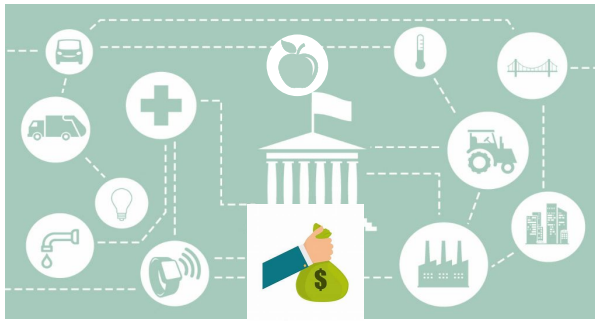

커뮤니티 경계

공정한 대표로 가는 길

- **인구조사**—매 10년마다 미국 총인구를 집계하며, 해당 데이터는 주와 선거구간 인구 이동을 반영하기 위해 새로운 지도를 그리는 데 사용됩니다.
- **재배분**—주별로 인구 규모 비율에 따른 의석수가 배분되도록 매번 국가 차원의 인구조사가 실시된 이후 연방정부는 주정부들 사이의 하원 의석을 재분배합니다.
- **선거구 조정**—각 선거구에서 어떤 California 주민을 대표하는지 결정하는, 새로운 경계를 지정합니다.
- **공정한 대표**—역사적으로, 의원들은 유권자들이 자신들의 대표를 선택할 수 있도록 하는 것이 아니라, 의원들이 그들의 유권자를 선택할 수 있게끔 지도를 그렸습니다. 이러한 이전 방식은 사람들이 자신들의 대표를 선택할 수 있는 권한을 부여하는 공정한 대표 이념을 약화시킵니다.

WE DRAW THE LINES CA

독립적인 선거구 조정이 중요한 이유

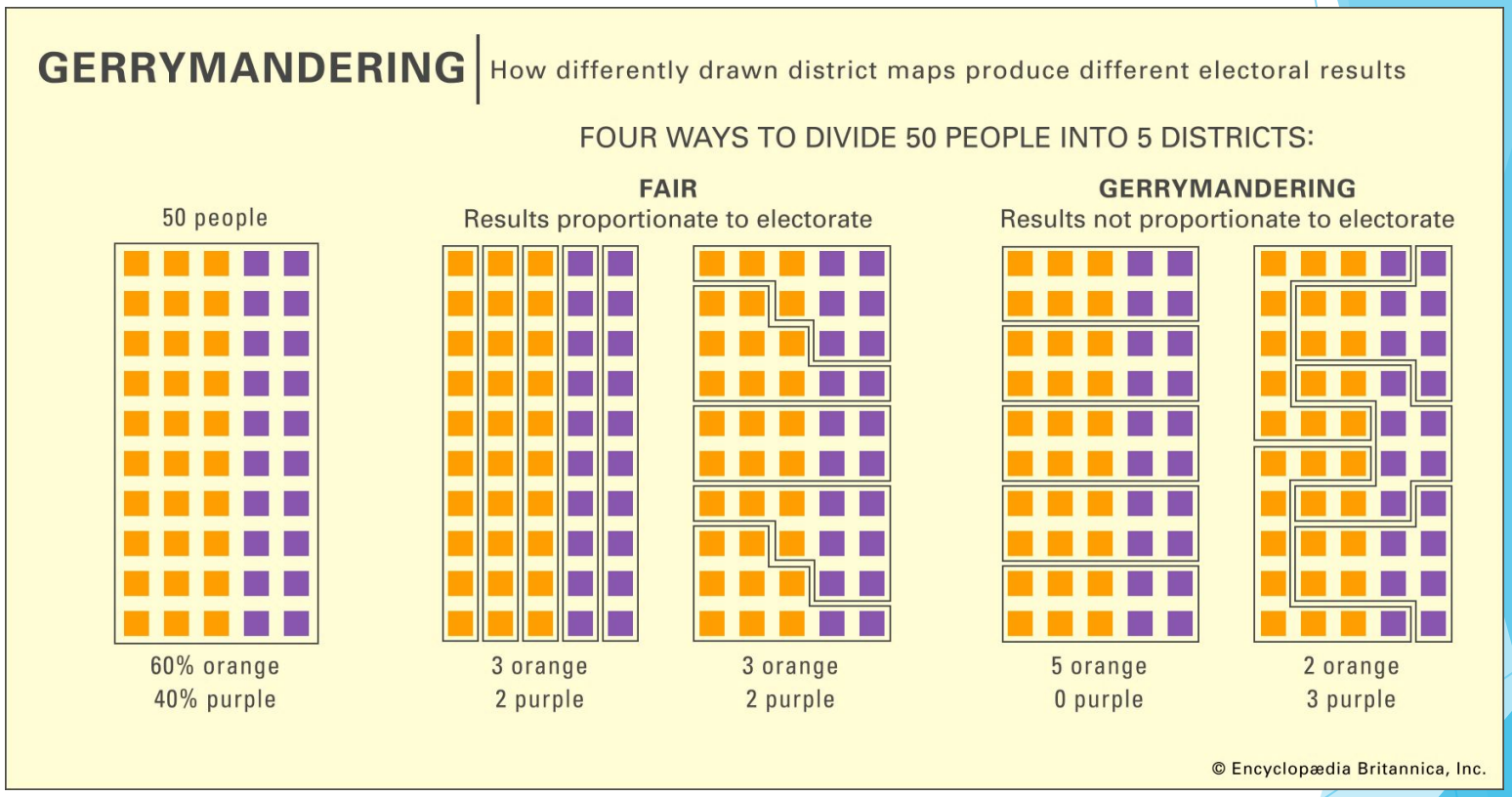

순서에 따른 6가지 선거구역 지정 기준

위원회는 선거구 지도를 작성할 때 다음 순서에 따라 다음의 가중치에 따른 기준을 따라야 합니다:

1 Equal Population

Districts must be of equal population to comply with the US Constitution.

2 Voting Rights Act

Districts must comply with the Voting Rights Act to ensure that minorities have an equal opportunity to elect representatives of their choice.

3 Contiguity

Districts must be drawn so that all parts of the district are connected to each other.

4 Communities of Interest

Districts must minimize the division of cities, counties, neighborhoods, and communities of interest to the extent possible

5 Geographically Compact

Districts should be geographically compact such that nearby areas of population are not bypassed for more distant populations. This requirement refers to density, not shape.

6 Nesting Districts

Where practicable each Senate District should be comprised of two complete and adjacent Assembly Districts and Board of Equalization districts shall be composed of 10 complete and adjacent State Senate Districts.

또한 어떠한 재직자 또는 정치 후보자의 거주지도 지도 작성에 고려되지 않을 것이며, 선거구는 재직자, 정치 후보자 또는 정당에 유리하게 또는 차별할 목적으로 지정되지 않을 것입니다.

WE DRAW THE LINES CA

다양한 선거구 조정 노력

주—의회, 주 상원, 주 의회위원회, 및 조세형평국.

카운티—58개 카운티, 일부는 자체 절차가 있음.

도시—482개 도시, 일부는 자체 절차가 있음.

교육구—1037개 교육구, 일부는 자체 절차가 있음.

기타 선거구 조정 노력—상수 지구, 커뮤니티 칼리지 지구 등.

역사

- **2010년 이전**—의원들이 구역을 지정, 또는 입법부에서 이러한 업무를 제대로 수행하지 못한 경우 법원에서 지정
- **11번 개정안(2008)**—유권자 우선 법안/주 상원, 주 의회위원회 및 조세형평국에 대한 우리가 지정하는 선거구
- **20번 개정안(2010)**—의회 지구 추가
- **2010년 선거구 조정위원회**
- **2020년 선거구 조정위원회**
- **독립된 위원회가 있는 기타 주**—Arizona, Colorado, Idaho, Michigan, Montana 및 Washington은 구역 지정을 위해 독립된 위원회를 활용합니다.

위원 선정

- 위원 신청(20,000명이 넘는 지원자)
- 추가 신청(2,000명)
- 인터뷰/심사 절차(지원자 120명)
- 지원자 목록을 의회로 송부(지원자 60명)
- 의회의 삭제(각 당별로 12명 삭제)
- 추첨제: 첫 8명
- 최종 6명 선정

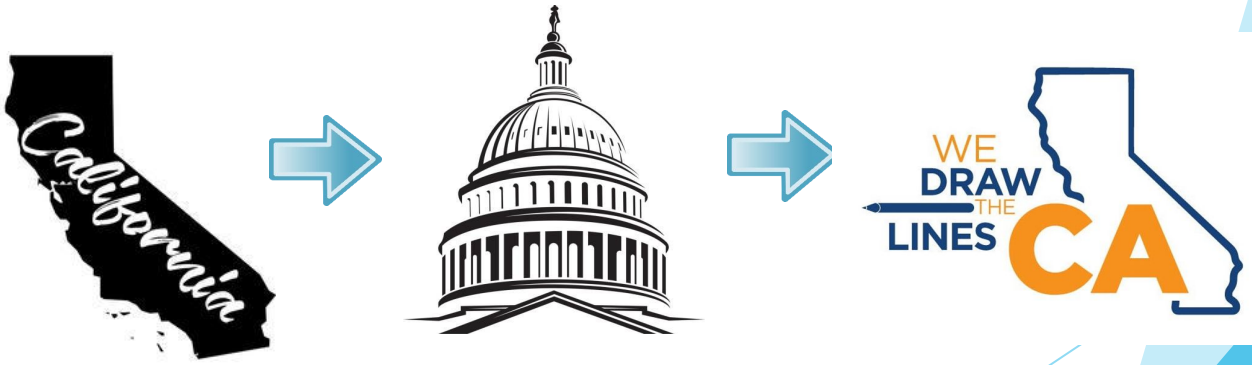

위원회 소개

2020년 위원: 14명

•**Isra Ahmad**, San Jose, 선호하는 당 없음	•**Sara Sadhwani**, La Cañada Flintridge, 민주당
•**Linda Akutagawa**, Huntington Beach, 선호하는 당 없음	•**Patricia S. Sinay**, Encinitas, 민주당
•**Jane Andersen**, Berkeley, 공화당	•**Derric Taylor**, Los Angeles, 공화당
•**Alicia Fernández**, Clarksburg, 공화당	•**Pedro Toledo**, Petaluma, 선호하는 당 없음
•**Neal Fornaciari**, Tracy, 공화당	•**Trena Turner**, Stockton, 민주당
•**J. Ray Kennedy**, Morongo Valley, 민주당	•**Angela Vázquez**, Los Angeles, 민주당
•**Antonio Le Mons**, Studio City, 선호하는 당 없음	•**Russell Yee**, Oakland, 공화당

위원의 역할

- **커뮤니티 연락/ 대중 의견 수렴 회의**
  - 주민 참여 장려
  - 커뮤니티 의견 수렴
  - 공개 증언 청취

- **선거구 지도 작성--**의회(52), 상원(40), 의회위원회(80) 및 조세형평국(4)을 위한 선거구 지도 초안 및 최종본 작성

예: SACRAMENTO

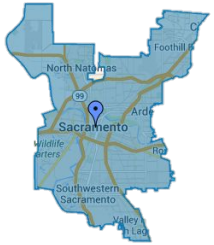

의회

(700,000명)

상원

(931,000명)

의회위원회

(466,000명)

BOE

(9백만 명)

담당 구역

구역	카운티	위원
A	Del Norte, Humboldt County, Mendocino, Lake, Napa, Sonoma, Trinity	Toledo 위원 Taylor 위원
B	Butte, Colusa, Glenn, Lassen, Modoc, Plumas, Shasta, Siskiyou, Tehama	Sinay 위원 Yee 위원
C	Alameda, Contra Costa, Marin, San Francisco, San Mateo, Santa Clara, Solano	Yee 위원 Toledo 위원
D	El Dorado, Nevada, Placer, Sacramento, Sierra, Sutter, Yolo, Yuba	Fernandez 위원 LeMons 위원
E	Monterey, San Benito, San Luis, Obispo, Santa Barbara, Santa Cruz, Ventura	Fornaciari 위원 Kennedy 위원
F	Fresno, Kern, Kings, Madera, Merced, San Joaquin, Stanislaus, Tulare	Turner 위원 Vazquez 위원
G	Alpine, Amador, Calaveras, Inyo, Mariposa, Mono, Tuolumne	Andersen 위원 Akutagawa 위원
H	Los Angeles	Taylor 위원 Ahmad 위원
I	Riverside, San Bernardino	Kennedy 위원 LeMons 위원
J	Orange	Akutagawa 위원 Sadhwani 위원
K	Imperial, San Diego	Sinay 위원 Ahmad 위원

이익 공동체(COI)

- 이익 공동체(**Communities of Interest, COI**)--효과적이며 공정한 대표를 목적으로 하나의 선거구 내에 포함되어야 하는, 공동의 사회적 및 경제적 이익을 공유하는 인구가 모여있는 것을 이익 공동체라 합니다.
- 예를 들면 문화, 유사한 생활 수준을 공유, 동일한 교통 시설 사용, 유사한 근무 기회가 있거나 동일한 대중매체에 접근하는 사람들이 있는 지역 등을 포함합니다.
- 사람들은 여러 이익 공동체에 속해 있을 수 있습니다.
- 이익 공동체는 선거구와 동일하지는 않지만 선거구 조성에 있어 중요합니다.

귀하의 커뮤니티 결정

- 지도를 제작하고 저희에게 귀하의 커뮤니티에 대해 알려주며 이익 공동체를 설명할 수 있습니다.
- **구두 증언**—개인적인 이야기는 역사적 맥락을 제공할 뿐만 아니라 강력합니다.
- **서면 증언**—귀하의 커뮤니티 이야기를 알리기 위해 서면 설명을 활용할 수 있습니다.
- **커뮤니티 문제**—종종 커뮤니티들은 자신들의 문제를 선출 대표가 충분히 다루지 않는다고 생각하기 때문에 선거구 조정에 참여합니다. 귀하의 이익 공동체가 중점을 두는 문제가 있습니까?
- **경계도**—귀하의 이웃 또는 지역의 지도를 만드십시오.

절차에 참여하기

1

설명하기
귀하의 커뮤니티

2

그리기
지도상의 귀하의 커뮤니티

3

보내기
귀하가 직접 위원회에 증언하기

오늘 귀하의 의견을 제공하십시오:

DrawMyCACommunity.org

대중의 의견을 제공하는 방법

- **이익 공동체(COI) 맵핑 툴:** DrawMyCACommunity.org
  - 선납 우표와 함께 종이 문서 형태로도 사용 가능할 예정입니다.
- **저희 웹사이트:** www.WeDrawTheLinesCA.org에서, 그리고 "나의 CA 커뮤니티 아이콘 그리기" (Draw My CA Community) 를 클릭하십시오
- **이메일:** VotersFirstAct@crc.ca.gov
- **전화로 참여:** (916) 323-0323
- **우편:** California Citizens Redistricting Commission
  721 Capitol Mall, Suite 260
  Sacramento, CA 95814

온라인 COI 툴은 영어, 스페인어, 간체 중국어, 번체 중국어, 베트남어, 타갈로그어, 한국어, 아르메니아어, 페르시아어, 아랍어, 러시아어, 일본어, 펀자브어 및 크메르어 등으로 사용할 수 있습니다. 해당 언어로 튜토리얼도 사용 가능합니다.

언어적 접근

- 번역된 자료: 개요, 전단지, 자주 묻는 질문과 답변(FAQ), California 선거구 조정 기본사항 발표
  - 언어—스페인어, 간체 중국어, 번체 중국어, 베트남어, 타갈로그어, 한국어, 아르메니아어, 페르시아어, 아랍어, 러시아어, 일본어, 펀자브어 및 크메르어.
- CRC 업무 회의에서 대중의 의견에 대한 통역은 5일 전에 통보할 경우 제공될 수 있습니다.
- 서면으로 작성된 대중 의견은 어떠한 형태로든 CRC로 보낼 수 있으며 영어로 번역될 것입니다.
- 위원회는 COI 툴을 통해 들어온 영어가 아닌 언어로 된 의견은 영어로 번역할 것입니다.
- 귀하가 회의 중 의견 제시를 위해 통역사가 필요한 경우, 회의가 개최되는 날짜로부터 영업일로 5일 전에 위원회에 통역 서비스 요청을 알려주십시오. 위원회는 요청된 언어의 통역사를 계약하기 위해 노력할 것입니다.

CA 대법원 판결

CA 대 Alex Padilla S262530 입법 2020년 7월 17일

California 대법원은 인구조사 결과의 발표가 지연되므로 위원회로 하여금 California 주무장관에게 2021년 12월 15일까지 그 지도들을 제출하도록 2020년 7월 17일 자로 판결을 내렸습니다. 인구조사 결과를 2021년 7월 31일 이후에 받을 경우, 해당 위원회의 기한은 이에 따라 조정될 것입니다.

일정

- **2021년 2월-5월, 2021년**: 교육용 발표(California 선거구 조정 기본사항)
- **2021년 6월-8월**: 대중 의견 수렴 회의(COI)
- **2021년 8월 15-30일:** 인구조사 데이터가 주에 제공될 것으로 예상
- **2021년 9월 30일-10월 31일:** 인구조사 데이터가 위원회로 제공될 것으로 예상
- **2021년 10월-12월**: 대중 의견 수렴 회의/구역 지정 세션 (사전 선거구 지도)
- **2021년 11월-12월**: 선거구 지도 초안 공개
- **2021년 12월-2022년 1월**: 대중 의견 수렴 회의/구역 지정 세션
- **2021년 12월-2022년 2월:** 선거구 지도 공개
- **2021년 12월-2022년 2월**: 주무장관에게 최종 선거구 지도 제출

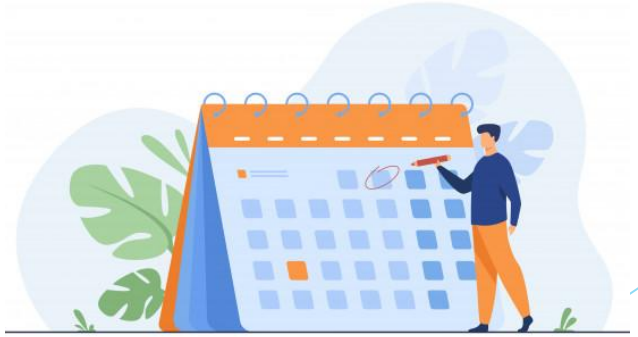

안내—오늘 대중 의견 수렴은 없을 예정입니다

California 정부법 섹션 8253(a)(3)에 따라-- 위원회 위원 및 직원은 공청회 외 누군가로부터 선거구 조정 사항에 대해 소통을 하거나 의견을 수렴하지 않을 수 있습니다. 따라서 위원회는 이러한 교육용 발표 동안 어떠한 대중의 의견도 수렴하지 않을 것입니다.

대중의 의견을 제공하고자 하는 경우 다음 위원회 웹사이트를 방문하십시오: WeDrawTheLinesCA.org.

연락처

정보 제공 세션을 요청하고자 하는 경우, 위원회에 연락하십시오.

California Citizens Redistricting Commission
721 Capitol Mall, Suite 260
Sacramento, CA 95814
(916) 323-0323
Marcy.Kaplan@crc.ca.gov

위원회에 대한 더 자세한 정보는 웹사이트를 참고하십시오:
WeDrawTheLinesCA.org

소셜미디어 사용자 이름: @WeDrawTheLinesCA