2020
شهروندان کالیفرنیا
کمیسیون تغییر منطقه‌بندی

تغییر نقشه‌های منطقه
هر 10 سال.
حامی محله خود باشید!

#WeDrawTheLinesCA

کمیسیون تغییر منطقه‌بندی شهروندان کالیفرنیا گروهی متشکل از ساکنان کالیفرنیاست که به ترسیم مرزهای منطقه، فارغ از گرایش‌های خاص، سیاست یا نفوذ سیاسی، می‌پردازند. به دیدگاه شما نیاز داریم.

در نوامبر 2008، رای‌دهندگان کالیفرنیا قانون اولویت رای‌دهندگان را با هدف صدور مجوز ایجاد کمیسیون مستقل تغییر منطقه‌بندی شهروندان برای ترسیم مرزهای جدید منطقه و مشخص کردن مناطق مربوط به انتخابات کنگره، سنای ایالتی، مجمع ایالت و هیات ایالتی برابری تصویب کردند و این اختیارات را از قانون‌گذاران کالیفرنیا به شهروندان آن منتقل کردند. در سال 2010، مسئولیت ترسیم مناطق کنگره‌ای طبق قانون اولویت رای‌دهندگان کنگره به این کمیسیون واگذار شد.

www.WeDrawTheLinesCA.org

تغییر منطقه‌بندی می‌تواند قدرت جوامع را افزایش دهد

یکی از بزرگترین اختیارات مردم کالیفرنیا انتخاب تعدادی نماینده برای اجرای وظایف دولتی است. شیوه ترسیم مرزهای منطقه ممکن است تفاوت بین توانمندسازی یا مطرح کردن دیدگاه‌ها و سلب اختیار یا نداشتن نماینده را مشخص می‌کند. کمیسیون مستقل تغییر منطقه‌بندی شهروندان کالیفرنیا خود را متعهد به ترسیم مرزهای منطقه با رعایت مصالح مردم و نه مصالح سیاستمداران متصدی، می‌داند.

با نظردهی درباره محله خودتان می‌توانید کلیت محله خود و یکپارچگی آن با محلات مجاور با منافع مشابه را تا حد ممکن حفظ کنید. بدین‌ترتیب صدای شما در فرآیند تصمیم‌گیری درباره مسائلی مانند کیفیت و تامین بودجه آموزش کودکان یا تعیین نرخ مالیات، به گوش مدیران منتخب می‌رسد.

جامعه دارای منافع مشترک خود را معرفی کنید

- **محله شما کجا قرار دارد (شهر/شهرستان)؟ مرزهای محله خود را با دقت هرچه بیشتر مشخص کنید.**
- **چرا حفظ یکپارچگی جامعه برای انتخاب منصفانه و موثر نمایندگان اهمیت دارد؟**
- **مایلید با کدام محلات مجاور در یک گروه قرار بگیرید یا نگیرید؟**

توصیف COI گام نخست شناسایی حدود مرزهای ابتدایی و انتهایی منطقه است.

دیدگاه دیگر ساکنان کالیفرنیا را اینجا ببینید:

https://www.wedrawthelinesca.org/public_input

www.WeDrawTheLinesCA.org

آماده معرفی محله خودبه ما هستید؟

نقشه آن را به صورت آنلاین در نشانی زیر رسم کنید:
www.DrawMyCACommunity.org

در جلسات حضور یابید:
www.WeDrawTheLinesCA.org/meetings

برای ما ایمیل بفرستید:
VotersFirstAct@crc.ca.gov

با ما مکاتبه کنید:
Capitol Mall, Suite 260 721
Sacramento, CA 95814

آماده مشارکت هستید؟

مشترک فهرست پستی و جعبه‌ابزار رسانه‌های اجتماعی ما شوید

با دریافت پیامک‌های انبوه و جعبه‌ابزار هفتگی رسانه‌های اجتماعی کمیسیون به ما در انتشار پیام‌هایمان کمک کنید.

https://www.wedrawthelinesca.org/sign_up

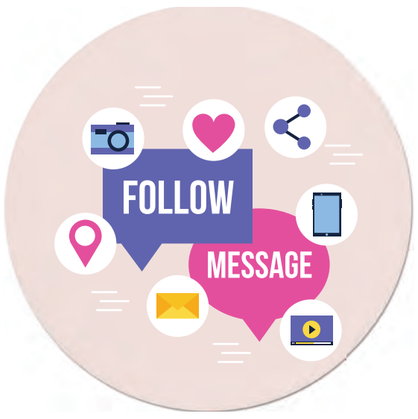

ما را لایک کنید، ما را دنبال کنید، مشترک ما شوید

ما را در رسانه‌های اجتماعی
(فیسبوک/توییتر/اینستاگرام/لینکدین/یوتیوب) دنبال کنید.

@WeDrawThe LinesCA

میزبانی مهمانی مشاهده

اعضا، موسسان و افراد جامعه را برای تماشای جلسه کمیسیون، ویدئو مبانی تغییر منطقه‌بندی یا ویدئو آموزش ابزار COI گرد هم آورید

https://www.youtube.com/channel/UCMKfuZnixpNCxte_Qh-Me4Q

https://www.youtube.com/channel/UCfTVZHU73Ore3jfIlfCfcPg

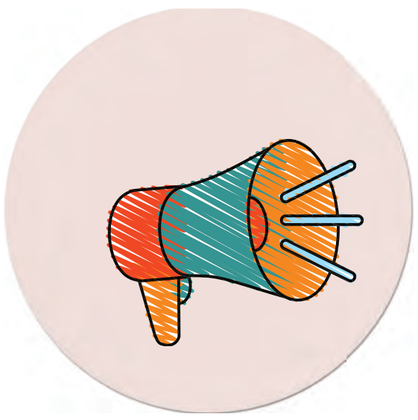

پیام را منتشر کنید

مطالب کمیسیون را به 14 زبان به اشتراک بگذارید. به ما در نظرسنجی از ساکنان عرب‌زبان و گویشوران زبان‌های ارمنی، تاگالوگ و ویتنامی کالیفرنیا کمک کنید.

https://www.wedrawthelinesca.org/outreach_materials

www.WeDrawTheLinesCA.org

پستهای نمونه رسانه‌های اجتماعی

FACEBOOK

یکی از بزرگترین اختیارات مردم کالیفرنیا انتخاب تعدادی نماینده برای اجرای وظایف دولتی است. شیوه پیکربندی مرزهای منطقه ممکن است تفاوت بین توانمندسازی یا مطرح کردن دیدگاه‌ها و سلب اختیار یا نداشتن نماینده رای‌دهندگان را مشخص می‌کند.

اطلاعات بیشتر را در این نشانی دریافت کنید:

www.WeDrawTheLinesCA.org یا دیدگاه خود را مستقیماً در نشانی زیر ارائه کنید: www.DrawMyCACommunity.org

توییتر

در جلسه عمومی. پخش زنده جلسات را می‌توانید اینجا ببینید:
http://videossc.com/CRC/

الکترونیکی: ایمیل: VotersFirstAct@crc.ca.gov یا
مراجعه به: DrawMyCACommunity.org.

از طریق پست: Capitol Mall, Suite 260, Sacramento, 95814 721

لینکدین

در رسانه‌های اجتماعی با کمیسیون 2020 #تغییر منطقه‌بندی شهروندان #کالیفرنیا ارتباط برقرار کنید! مطالب آنها را در فیسبوک، توییتر، اینستاگرام @wedrawthelines، لینکدین و کانال یوتیوب دنبال کنید.

به ما در نشانی زیر سر بزنید: www.WeDrawTheLinesCA.org یا دیدگاه خود را مستقیماً در نشانی زیر ارائه کنید:
www.DrawMyCACommunity.org #wedrawthelines #California #Citizens #Redistricting

اینستاگرام

هنگام ترسیم نقشه‌ها، باید مراقب جوامع دارای منافع مشترک باشیم. ما می‌توانیم اطلاعات شهر و شهرستان را دریافت کنیم، ولی باید اطلاعات جوامع دارای منافع مشترک را از مردم کالیفرنیا دریافت کنیم. جوامع دارای منافع مشترک، جمعیت‌های متمرکزی تعریف می‌شود که دارای منافع مشترک اجتماعی و اقتصادی هستند و باید در یک منطقه واحد گنجانده شوند تا امکان نمایندگی موثر و عادلانه برای آن وجود داشته باشد.

به ما در نشانی زیر سر بزنید: www.WeDrawTheLinesCA.org یا دیدگاه خود را مستقیماً در نشانی زیر ارائه کنید:
www.DrawMyCACommunity.org. #wedrawthelines

نمونه مقاله خبرنامه

رای‌دهندگان کالیفرنیا با تصویب قانون اولویت رای‌دهندگان (قانون) 2008 مجوز ایجاد این کمیسیون را صادر کردند. کمیسیون طبق این قانون مجاز به ترسیم مرزهای جدید برای منطقه است. در سال 2010، مسئولیت ترسیم مناطق کنگره‌ای طبق قانون اولویت رای‌دهندگان کنگره به این کمیسیون واگذار شد.

هر 10 سال یک بار، و پس از انتشار اطلاعات روزآمد سرشماری از سوی دولت فدرال، کالیفرنیا باید مرزهای مناطق کنگره‌ای، سنای ایالتی، مجمع ایالتی و هیات ایالتی برابری را دوباره ترسیم کند تا مرزهای منطقه نماد مناسبی از جمعیت ایالت باشد.

یکی از بزرگترین اختیارات مردم کالیفرنیا انتخاب تعدادی نماینده برای اجرای وظایف دولتی است. شیوه پیکربندی مرزهای منطقه ممکن است تفاوت بین توانمندسازی یا مطرح کردن دیدگاه‌ها و سلب اختیار یا نداشتن نماینده رای‌دهندگان را مشخص می‌کند.

تغییر منطقه‌بندی گهگاه برای محروم کردن جوامع از قدرت سیاسی به کار گرفته شده است. با مشارکت فعال و پایش فرآیند بعدی تغییر منطقه‌بندی، جوامع بیشتری از فرصت مناسب انتخاب نماینده دلخواه بهره‌مند خواهد شد. با نظردهی درباره محله خودتان می‌توانید کلیت محله خود را تا حد ممکن حفظ کنید. بدین‌ترتیب صدای شما در فرآیند تصمیم‌گیری درباره مسائلی مانند کیفیت و تامین بودجه آموزش کودکان یا تعیین نرخ مالیات، به گوش مدیران منتخب می‌رسد.

برای یافتن راه‌های مشارکت در این فرآیند، به وب‌سایت تغییر منطقه‌بندی شهروندان کالیفرنیا، به نشانی زیر، مراجعه کنید:
www.WeDrawTheLinesCA.org . برای ارائه مستقیم دیدگاه به کمیسیون، به نشانی زیر مراجعه کنید: www.DrawMyCACommunity.org.

وب
استیکر

مطالب

آگهی CRC

نواحی کمک‌رسانی

معیارهای ترسیم مرز

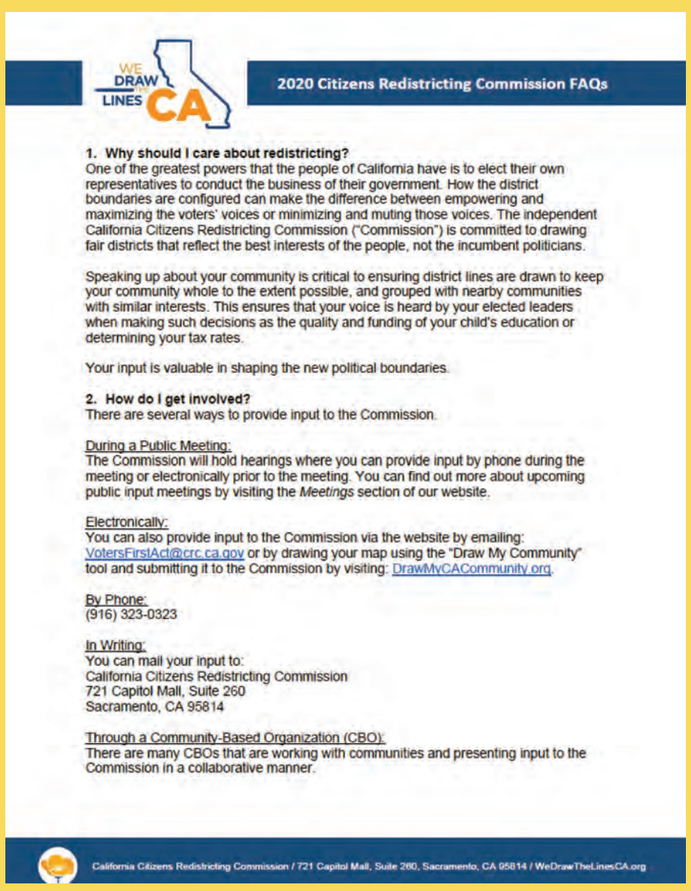

پرسش‌های متداول CRC

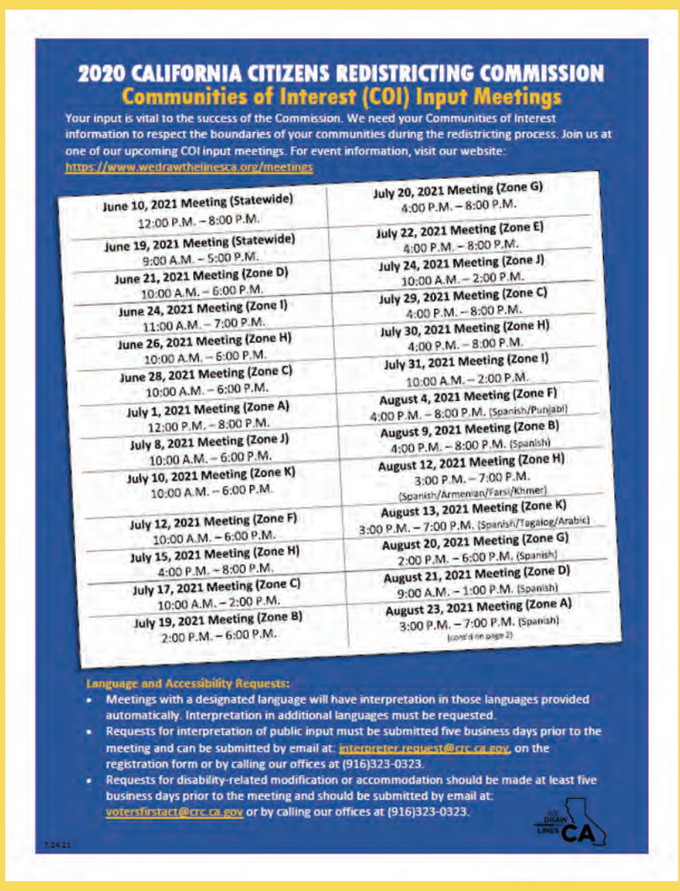

جلسات دیدگاه COI

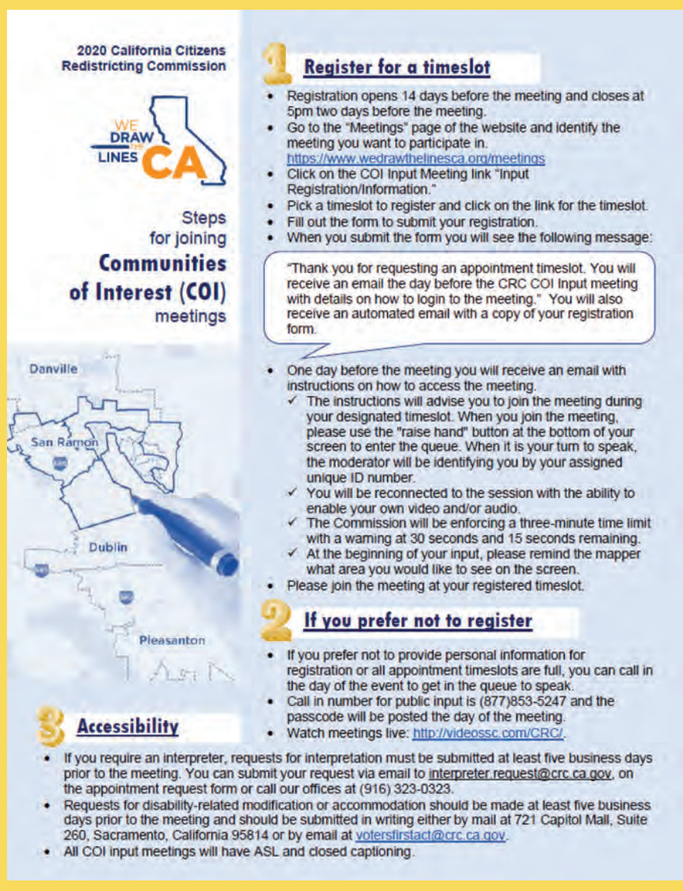

مراحل مشارکت

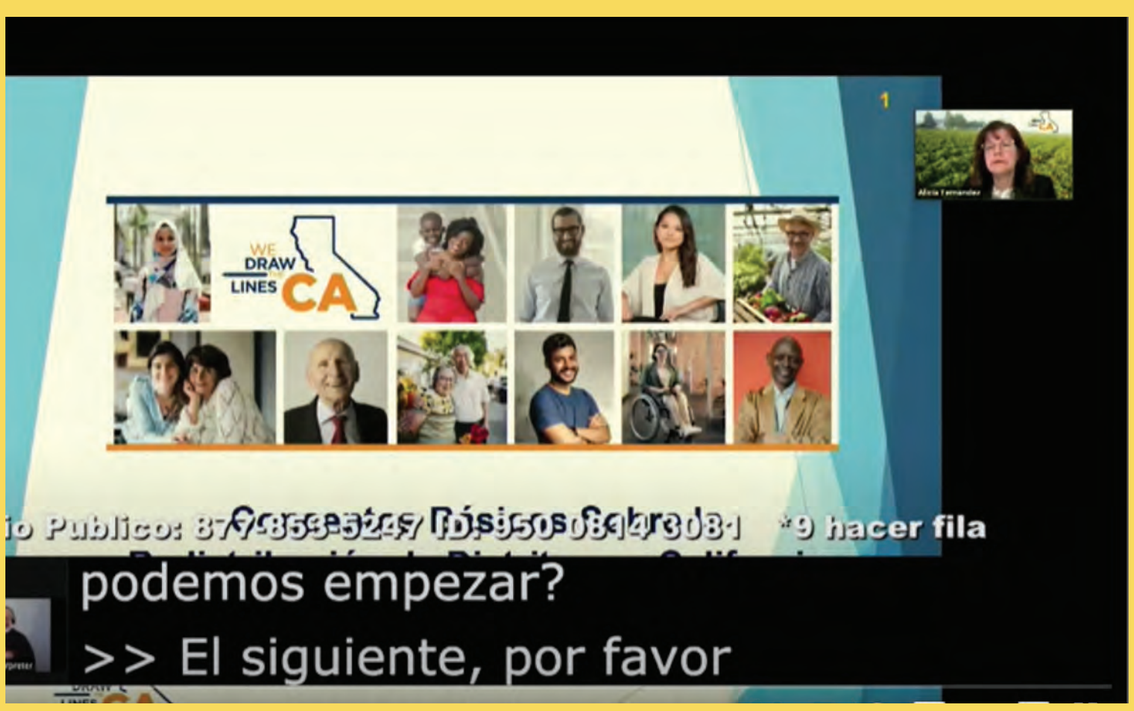

ویدئو مبانی تغییر منطقه‌ی زبان‌سپانیایی

ویدئو مبانی تغییر منطقه‌ی هندی