2020
カリフォルニア住民
再区画委員会

選挙区マップの変更は
10 年ごとに実施されます。
コミュニティのために主張しましょう！

#WeDrawTheLinesCA

カリフォルニア住民再区画委員会は、特別な利害関係、ポリシー、政治的影響力から自由な立場で選挙区の境界線の編成を行う、カリフォルニア州住民によるグループです。あなたからの情報が必要です。

2008 年 11 月、カリフォルニア州有権者は Voters FIRST Act を通過させました。これは、連邦議会下院、上院、州議会、均等化委員会の選挙区の境界線を新たに引き直すための独立住民再区画委員会の設立を認め、この業務をカリフォルニア州議会から市民へと移行させるものです。2010 年、下院議会に関する Voters FIRST Act は、下院議員選挙区の区画を行う責任がこの委員会に追加されました。

www.WeDrawTheLinesCA.org

再区画はコミュニティに力を与えます

カリフォルニア州住民が持つ最も大きな権限の 1 つに、行政業務を執行する代表者を自らの手で選出できることがあります。選挙区の境界線の引かれ方によって、あなたの声が力を持ち最大限に活かされるか、最小化されて聞いてもらえなくなるか、という大きな違いが生じます。この独立したカリフォルニア住民再区画委員会は、現職の政治家ではなく、人々の利益を最大に反映する公平な選挙区の編成に取り組んでいます。

あなたのコミュニティ全体や同種の利益を持つ近隣のコミュニティとのグループ分けが最大限維持されるように選挙区の境界線を引くためには、自分のコミュニティに関する意見を述べることが重要です。これによって、子供の教育の質や資金に関する決定や税率に関する決定などを行う際に、あなたの声は自ら選出したリーダーの耳に確実に届けられるようになります。

あなたの「共通の利益を有する共同体」について教えてください

- あなたのコミュニティはどこにありますか（city や county）？あなたのコミュニティのある場所の境界線についてできるだけ詳しく説明してください。
- 公平で効果的な代議制にとって、あなたのコミュニティがまとまりを維持することが大切な理由は何でしょうか？
- あなたのコミュニティが同じグループになりたい、またはなりたくないと思う近隣のエリアはどこですか？

あなたの COI（共通の利益を有する共同体）を説明することが、選挙区の境界線の始点と終点を指定するための最初のステップです。

仲間のカリフォルニア住民からのコメントをこちらでご覧ください：

https://www.wedrawthelinesca.org/public_input

www.WeDrawTheLinesCA.org

あなたのコミュニティを伝える準備はできましたか？

オンラインで地図に示す：
www.DrawMyCACommunity.org

ミーティングで発言する：
www.WeDrawTheLinesCA.org/meetings

電子メールで送信する：
VotersFirstAct@crc.ca.gov

郵送する：
721 Capitol Mall, Suite 260
Sacramento, CA 95814

参加準備はできましたか？

私たちのメーリングリストとソーシャルメディアツールキットを受け取りましょう

一斉配信メールと委員会の週間ソーシャルメディアツールキットを受け取り、私たちの情報の拡散にご協力ください。

https://www.wedrawthelinesca.org/sign_up

いいね、フォロー、配信登録しましょう

ソーシャルメディアで私たちをフォローしてください
(Facebook/Twitter/Instagram/Linkedin/YouTube).

@WeDrawThe LinesCA

視聴会を開きましょう

メンバー、選挙区民、コミュニティで集まり、委員会ミーティング、再区画の基本ビデオ、COI（共通の利益を有する共同体）ツールトレーニングビデオを視聴しましょう

https://www.youtube.com/channel/UCMKfuZnixpNCxte_Qh-Me4Q

https://www.youtube.com/channel/UCfTVZHU73Ore3jfIIfCfcPg

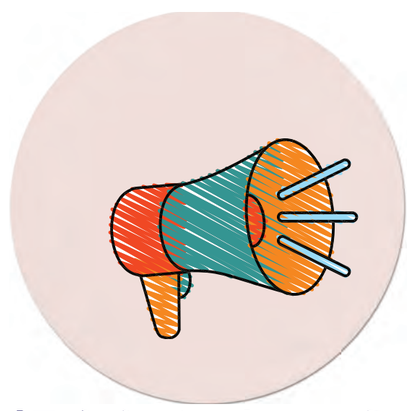

情報を伝えましょう

委員会資料を 14 の言語で共有しましょう。私たちがアラビア語、アルメニア語からタガログ語、ベトナム語まで、多様な言語を話すカリフォルニア住民からの情報を得られるようにご協力をお願いします。

https://www.wedrawthelinesca.org/outreach_materials

www.WeDrawTheLinesCA.org

ソーシャルメディア投稿の例

FACEBOOK

カリフォルニア州住民が持つ最も大きな権限の 1 つに、行政業務を執行する代表者を自らの手で選出できることがあります。選挙区の境界線の引かれ方によって、有権者の声が力を持ち最大限に活かされるか、最小化されて聞いてもらえなくなるか、という大きな違いが生じます。詳細はこちら www.WeDrawTheLinesCA.org にアクセスするか、こちら www.DrawMyCACommunity.org に直接情報をお寄せください。

TWITTER

公開ミーティング。ミーティングのライブ放送をこちらで視聴できます: http://videossc.com/CRC/

電子的に:E メールで送信する: VotersFirstAct@crc.ca.gov
またはアクセスする: DrawMyCACommunity.org.

郵送する: 721 Capitol Mall, Suite 260, Sacramento, 95814

INSTAGRAM

地図を描く時には、「共通の利益を有する共同体」に注意を向ける必要があります。私たちは city や county の情報を取得できますが、カリフォルニア住民からの共通の利益を有する共同体に関する情報を必要としています。共通の利益を有する共同体とは、効果的で公平な代議制の目的において、単一の選挙区内に含めるべき共通の社会的・経済的利害を共有する集団と定義されます。アクセスする: www.WeDrawTheLinesCA.org 直接情報を提出する: www.DrawMyCACommunity.org. #wedrawthelines

LINKEDIN

ソーシャルメディアでつながりましょう！ 2020#California Citizens #Redistricting Commission (CRC)Facebook で「いいね」、Twitter、Instagram @wedrawthelines、Linkedin でフォロー、YouTube でチャンネル登録をしましょう。
アクセス: www.WeDrawTheLinesCA.org 直接意見を提出する: www.DrawMyCACommunity.org
#wedrawthelines #California #Citizens #Redistricting

ニュースレター記事のサンプル

カリフォルニア州有権者は 2008 年に VOTERS FIRST Act（本法案）を可決した際に、この委員会の設立を承認しました。これによって、この委員会は新たな選挙区の編成を認められています。2010 年、下院議員に関する Voters FIRST Act では、下院議員選挙区の編成を行う責任がこの委員会に追加されました。

10 年ごとに連邦政府が国勢調査情報の更新版を公表した後、カリフォルニア州は連邦議会下院、上院、州議会、均等化委員会の選挙区の境界線を新たに引き直し、選挙区が州の人口を正しく反映できるようにします。

カリフォルニア州住民が持つ最も大きな権限の 1 つに、行政業務を執行する代表者を自らの手で選出できることがあります。選挙区の境界線の引かれ方によって、有権者の声が力を持ち最大限に活かされるか、最小化されて聞いてもらえなくなるか、という大きな違いが生じます。

再区画は時に、政治権力からコミュニティを除外するために使用されます。今後の再区画プロセスにしっかりと参加し監視することで、コミュニティは自らの選択で候補者を選出する機会をさらに得ることができます。コミュニティ全体を可能な限り維持するためには、コミュニティについて意見を述べることが大切です。これによって、子供の教育の質や資金に関する決定や税率に関する決定などを行う際に、あなたの声は自ら選出したリーダーの耳に確実に届けられるようになります。

このプロセスへの参加方法を確認するには、カリフォルニア住民再区画のウェブページにアクセスしてください：www.WeDrawTheLinesCA.org. 委員会に直接情報を提供するには、こちらにアクセスしてください：www.DrawMyCACommunity.org.

Web Sticker

資料

境界線を引く際の基準

ZONE	COUNTIES	COMMISSIONERS
A	Del Norte, Humboldt County, Mendocino, Lake, Napa, Sonoma, Trinity	Commissioner Toledo Commissioner Taylor
B	Butte, Colusa, Glenn, Lassen, Modoc, Plumas, Shasta, Siskiyou, Tehama	Commissioner Sinay Commissioner Yee
C	Alameda, Contra Costa, Marin, San Francisco, San Mateo, Santa Clara, Solano	Commissioner Yee Commissioner Toledo
D	El Dorado, Nevada, Placer, Sacramento, Sierra, Sutter, Yolo, Yuba	Commissioner Fernandez Commissioner LeMons
E	Monterey, San Benito, San Luis, Obispo, Santa Barbara, Santa Cruz, Ventura	Commissioner Fornaciari Commissioner Kennedy
F	Fresno, Kern, Kings, Madera, Merced, San Joaquin, Stanislaus, Tulare	Commissioner Turner Commissioner Vazquez
G	Alpine, Amador, Calaveras, Inyo, Mariposa, Mono, Tuolumne	Commissioner Andersen Commissioner Akutagawa
H	Los Angeles	Commissioner Taylor Commissioner Ahmad
I	Riverside, San Bernardino	Commissioner Kennedy Commissioner LeMons
J	Orange	Commissioner Akutagawa Commissioner Sadhwani
K	Imperial, San Diego	Commissioner Sinay Commissioner Ahmad

アウトリーチ領域

CRC（カリフォルニア住民再区画委員会）チラシ

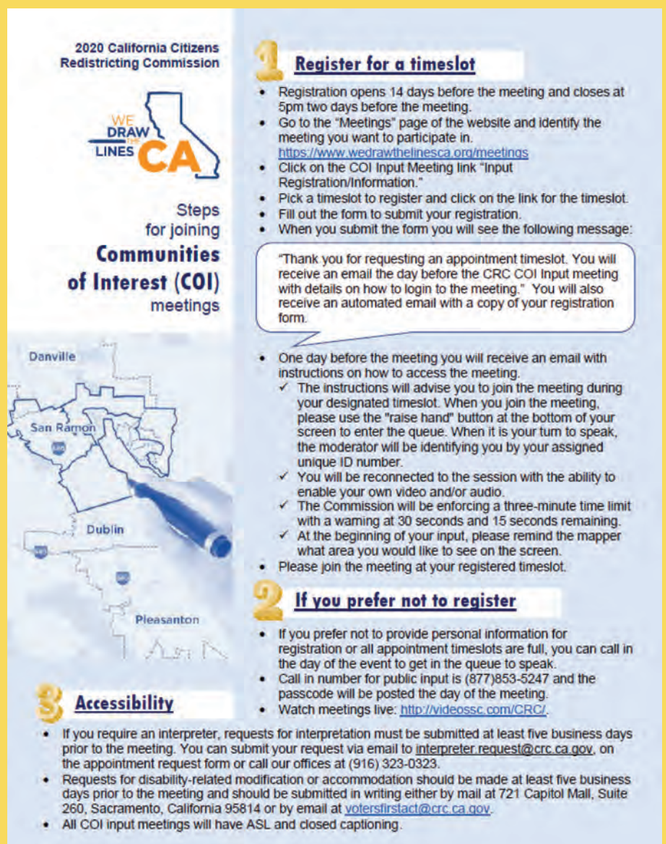

参加のステップ

COI（共通の利益を有する共同体）情報提供ミーティン

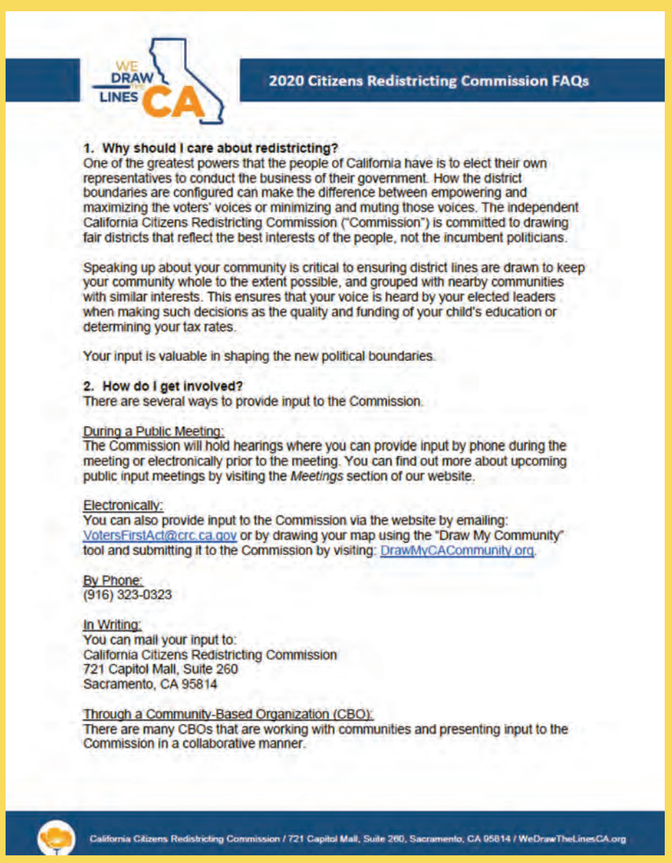

CRC（カリフォルニア住民再区画委員会）に関するよくある質問

再区画の基本ビデオ

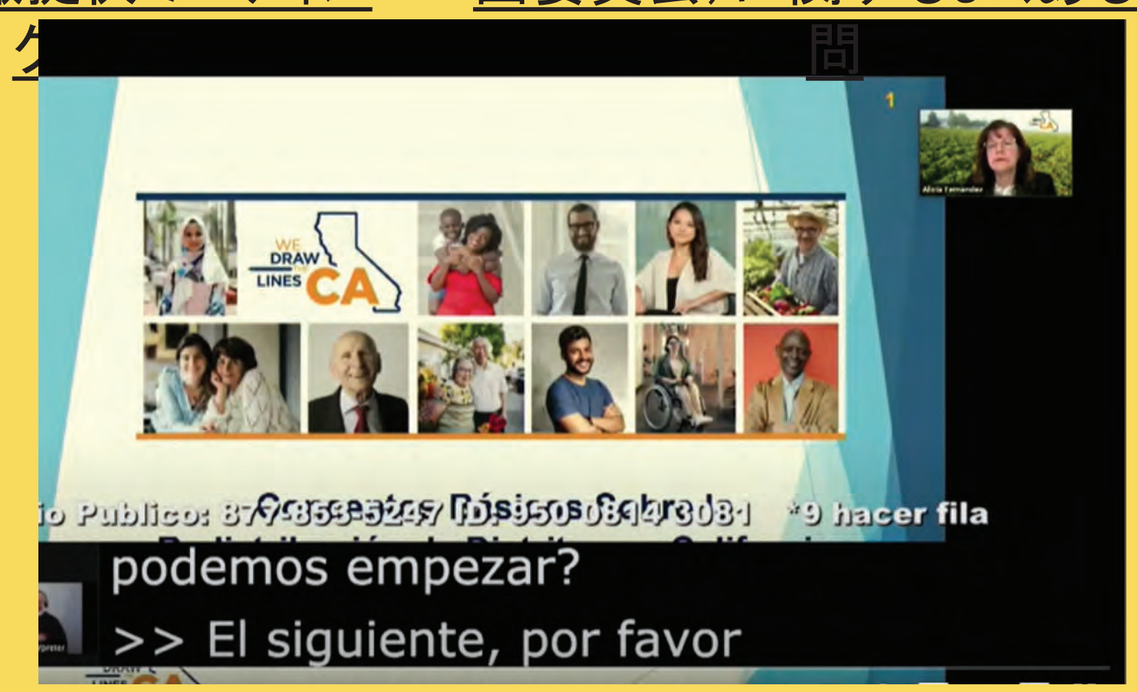

再区画の基本ビデオ（スペイン語版）