2020
ਕੈਲੀਫੋਰਨੀਆ ਦੇ ਨਾਗਰਿਕ
ਮੁੜ-ਜ਼ਿਲ੍ਹਾਬੰਦੀ ਕਮਿਸ਼ਨ

ਜ਼ਿਲ੍ਹੇ ਦੇ ਨਕਸ਼ੇ ਬਦਲਦੇ ਹਨ ਹਰੇਕ 10 ਸਾਲਾਂ ਵਿੱਚ। ਆਪਣੇ ਭਾਈਚਾਰੇ ਦਾ ਸਮਰਥਨ ਕਰੋ!

#WeDrawTheLinesCA

ਕੈਲੀਫੋਰਨੀਆ ਸਿਟੀਜ਼ਨਜ਼ ਰੀਡਿਸਟ੍ਰਿਕਟਿੰਗ ਕਮਿਸ਼ਨ ਕੈਲੀਫੋਰਨੀਆ ਦੇ ਲੋਕਾਂ ਦਾ ਇੱਕ ਸਮੂਹ ਹੈ ਜੋ ਵਿਸ਼ੇਸ਼ ਹਿੱਤਾਂ, ਰਾਜਨੀਤੀ ਜਾਂ ਰਾਜਨੀਤਿਕ ਪ੍ਰਭਾਵ ਤੋਂ ਮੁਕਤ ਹੋ ਕੇ ਜ਼ਿਲ੍ਹੇ ਦੀਆਂ ਹੱਦਾਂ ਬਣਾ ਰਹੇ ਹਨ। ਸਾਨੂੰ ਤੁਹਾਡੇ ਵਿਚਾਰਾਂ ਦੀ ਲੋੜ ਹੈ।

ਨਵੰਬਰ 2008 ਵਿੱਚ, ਕੈਲੀਫੋਰਨੀਆ ਦੇ ਵੋਟਰਾਂ ਨੇ Voters FIRST Act (ਵੋਟਰ ਸਭ ਤੋਂ ਪਹਿਲਾਂ ਅਧਿਨਿਯਮ) ਨੂੰ ਪਾਸ ਕੀਤਾ, ਜਿਸ ਵਿੱਚ ਕਾਂਗਰਸ ਸੰਬੰਧੀ, ਸਟੇਟ ਸੈਨੇਟ, ਸਟੇਟ ਅਸੈਂਬਲੀ ਅਤੇ ਸਟੇਟ ਬੋਰਡ ਆਫ਼ ਇਕੁਅਲਾਈਜੇਸ਼ਨ ਜ਼ਿਲ੍ਹਿਆਂ ਲਈ ਨਵੀਆਂ ਜ਼ਿਲ੍ਹਾ ਹੱਦਾਂ ਬਣਾਉਣ ਲਈ ਸੁਤੰਤਰ ਨਾਗਰਿਕਾਂ ਦੀ ਮੁੜ-ਜ਼ਿਲ੍ਹਾਬੰਦੀ ਕਮਿਸ਼ਨ ਦੀ ਸਿਰਜਣਾ ਨੂੰ ਅਧਿਕਾਰਤ ਕੀਤਾ ਗਿਆ ਅਤੇ ਇਸ ਕੰਮ ਨੂੰ ਕੈਲੀਫੋਰਨੀਆ ਵਿਧਾਨ ਸਭਾ ਤੋਂ ਲੈ ਕੇ ਨਾਗਰਿਕਾਂ ਨੂੰ ਸੌਂਪ ਦਿੱਤਾ ਗਿਆ। 2010 ਵਿੱਚ, ਕਾਂਗਰਸ ਲਈ Voters FIRST Act (ਵੋਟਰ ਸਭ ਤੋਂ ਪਹਿਲਾਂ ਅਧਿਨਿਯਮ) ਨੇ ਕਾਂਗਰਸ ਡਿਸਟ੍ਰਿਕਟ ਦੀਆਂ ਹੱਦਾਂ ਮੁਕਰੱਰ ਕਰਨ ਦੀ ਜ਼ਿੰਮੇਵਾਰੀ ਕਮਿਸ਼ਨ ਵਿੱਚ ਸ਼ਾਮਲ ਕਰ ਲਈ।

www.WeDrawTheLinesCA.org

ਮੁੜ-ਜ਼ਲਿ੍ਹਾਬੰਦੀ ਨਾਲ ਭਾਈਚਾਰਿਆਂ ਨੂੰ ਮਜ਼ਬੂਤੀ ਮਿਲ ਸਕਦੀ ਹੈ

ਕੈਲੀਫ਼ੋਰਨੀਆ ਦੇ ਲੋਕਾਂ ਕੋਲ ਜੋ ਇੱਕ ਬਹਿਤਰੀਨ ਅਧਿਕਾਰ ਹੈ, ਉਹ ਹੈ ਆਪਣੀਆਂ ਸਰਕਾਰਾਂ ਦਾ ਕੰਮ-ਕਾਜ ਸੰਭਾਲਣ ਲਈ ਆਪਣੇ ਨੁਮਾਇੰਦੀਆਂ ਨੂੰ ਖੁਦ ਚੁਣਨਾ। ਜ਼ਲਿੇ ਦੀਆਂ ਹੱਦਾਂ ਕਵਿੇਂ ਬਣਾਈਆਂ ਜਾਂਦੀਆਂ ਹਨ, ਇਸ ਨਾਲ ਤੁਹਾਡੀ ਆਵਾਜ਼ ਨੂੰ ਮਜ਼ਬੂਤੀ ਦੇਣ ਅਤੇ ਵੱਧ ਤੋਂ ਵੱਧ ਕਰਨ ਜਾਂ ਇਸ ਨੂੰ ਘਟਾ ਕੇ ਮਿੱਟ ਕਰਨ ਵਚਿਲਾ ਫਰਕ ਪੈ ਸਕਦਾ ਹੈ। ਸੁਤੰਤਰ ਕੈਲੀਫੋਰਨੀਆ ਸਟਿੀਜ਼ਨਜ਼ ਰੀਡਸਿਟ੍ਰਕਿਟਿੰਗ ਕਮਸ਼ਿਨ ਨਰਿਪੱਖ ਜ਼ਲਿ੍ਹੇ ਬਣਾਉਣ ਲਈ ਵਚਨਬੱਧ ਹੈ ਜੋ ਲੋਕਾਂ ਦੇ ਸਰਬੋਤਮ ਹਤਿਾਂ ਨੂੰ ਦਰਸਾਉਣ, ਨਾ ਕਿ ਮੌਜੂਦਾ ਸਆਿਸਤਦਾਨਾਂ ਦੇ।

ਆਪਣੇ ਭਾਈਚਾਰੇ ਦੇ ਹਤਿਾਂ ਵਚਿ ਬੋਲਣਾ ਬਹੁਤ ਮਹੱਤਵਪੂਰਨ ਹੈ ਤਾਂਕਿ ਇਹ ਸੁਨਸ਼ਿਚਤ ਕੀਤਾ ਜਾ ਸਕੇ ਕਿ ਡਸਿਟ੍ਰਕਿਟ ਦੀਆਂ ਸੀਮਾਵਾਂ ਇਸ ਤਰੀਕੇ ਨਾਲ ਉਲੀਕੀਆਂ ਜਾਣ ਕਿ ਸਾਰਾ ਭਾਈਚਾਰਾ ਜਥਿੇਂ ਤੱਕ ਸੰਭਵ ਹੋ ਸਕੇ ਇੱਕ ਨਾਲ ਰਹਿ ਸਕੇ ਅਤੇ ਅਜਹਿੇ ਨਜ਼ਦੀਕੀ ਭਾਈਚਾਰਿਆਂ ਨਾਲ ਸਮੂਹਬੱਧ ਕੀਤਾ ਜਾਵੇ ਜਨ੍ਹਿਾਂ ਦੇ ਹਤਿ ਅਤੇ ਦਲਿਚਸਪੀਆਂ ਮਲਿਦੀਆਂ ਜੁਲਦੀਆਂ ਹੋਣ। ਇਸ ਨਾਲ ਇਹ ਯਕੀਨੀ ਬਣਦਾ ਹੈ ਕਿ ਤੁਹਾਡੇ ਬੱਚੇ ਦੀ ਸਖਿਆ ਦੀ ਗੁਣਵੱਤਾ ਅਤੇ ਫੰਡਿੰਗ ਵਰਗੇ ਫੈਸਲੇ ਲੈਣ ਵੇਲੇ ਜਾਂ ਤੁਹਾਡੀ ਟੈਕਸ ਦਰਾਂ ਨਰਿਧਾਰਤ ਕਰਦੇ ਸਮੇਂ ਤੁਹਾਡੇ ਚੁਣੇ ਹੋਏ ਨੇਤਾਵਾਂ ਦੁਆਰਾ ਤੁਹਾਡੀ ਆਵਾਜ਼ ਸੁਣੀ ਜਾਂਦੀ ਹੈ।

ਸਾਨੂੰ ਆਪਣੀ ਦਲਿਚਸਪੀ ਵਾਲੇ ਭਾਈਚਾਰੇ ਬਾਰੇ ਦੱਸੋ

- ☞ **ਤੁਹਾਡਾ ਭਾਈਚਾਰਾ ਕਥਿੇਂ ਸਥਤਿ ਹੈ (ਸ਼ਹਰਿ/ਕਾਊਂਟੀ)? ਜਥਿੇਂ ਤੁਹਾਡਾ ਭਾਈਚਾਰਾ ਸਥਤਿ ਹੈ ਉਸ ਦੀਆਂ ਸੀਮਾਵਾਂ ਬਾਰੇ ਜਨ੍ਹਿਾ ਹੋ ਸਕੇ ਸਪੱਸ਼ਟ ਬਣੇ।**
- ☞ **ਨਰਿਪੱਖ ਅਤੇ ਪ੍ਰਭਾਵਸ਼ਾਲੀ ਨੁਮਾਇੰਦਗੀ ਲਈ ਤੁਹਾਡੇ ਭਾਈਚਾਰੇ ਨੂੰ ਇਕੱਠਾ ਕਉਿਂ ਰੱਖਿਆ ਜਾਣਾ ਚਾਹੀਦਾ ਹੈ?**
- ☞ **ਤੁਹਾਡਾ ਭਾਈਚਾਰਾ ਕਹਿੜੇ ਨੇੜਲੇ ਖੇਤਰਾਂ ਨੂੰ ਸਮੂਹਬੱਧ ਕਰਨਾ ਚਾਹੁੰਦਾ ਹੈ, ਜਾਂ ਨਹੀਂ ਕਰਨਾ ਚਾਹੁੰਦਾ ਹੈ?**

ਆਪਣੇ COI ਵਰਣਨ ਕਰਨਾ ਇਹ ਪਛਾਣ ਕਰਨ ਦਾ ਪਹਲਿਾ ਕਦਮ ਹੈ ਕਿ ਤੁਸੀਂ ਜ਼ਲਿ੍ਹੇ ਦੀ ਹੱਦ ਕਥਿੇਂ ਸ਼ੁਰੂ ਅਤੇ ਖ਼ਤਮ ਕਰਨਾ ਚਾਹੁੰਦੇ ਹੋ।

ਇੱਥੇ ਦੇਖੋ ਕਿ ਹੋਰ ਕੈਲੀਫੋਰਨੀਆ ਨਵਿਾਸੀ ਕੀ ਕਹਿ ਰਹੇ ਹਨ:

https://www.wedrawthelinesca.org/public_input

www.WeDrawTheLinesCA.org

ਤਆਰ ਹੋ ਸਾਨੂੰ ਆਪਣੇ ਭਾਈਚਾਰੇ ਬਾਰੇ ਦੱਸਣ ਲਈ?

ਇਸਦਾ ਆਨਲਾਈਨ ਨਕਸ਼ਾ ਬਣਾਓ:
www.DrawMyCACommunity.org

ਕਸਿੇ ਮੀਟਗਿ ਵਚਿ ਬੋਲੋ:
www.WeDrawTheLinesCA.org/meetings

ਸਾਨੂੰ ਇੱਕ ਈ-ਮੇਲ ਭੇਜੋ:
VotersFirstAct@crc.ca.gov

ਇਸ ਨੂੰ ਡਾਕ ਰਾਹੀਂ ਭੇਜੋ:
721 Capitol Mall, Suite 260
Sacramento, CA 95814

ਜੁੜਨ ਲਈ ਤਆਿਰ ਹੋ?

ਸਾਡੀ ਮੇਲਗਿ ਲਸਿਟ ਅਤੇ ਸੋਸ਼ਲ ਮੀਡੀਆ ਟੂਲਕਟਿ ਲਈ ਸਬਸਕ੍ਰਾਈਬ ਕਰੋ

ਸਾਡੀ ਗੱਲ ਫੈਲਾਉਣ ਵਚਿ ਸਹਾਇਤਾ ਕਰਨ ਲਈ ਈ-ਬਲਾਸਟ ਅਤੇ ਕਮਸ਼ਿਨ ਦੀ ਹਫਤਾਵਾਰੀ ਸੋਸ਼ਲ ਮੀਡੀਆ ਟੂਲਕਟਿ ਪ੍ਰਾਪਤ ਕਰੋ।

https://www.wedrawthelinesca.org/sign_up

ਸਾਨੂੰ ਪਸੰਦ ਕਰੋ, ਸਾਨੂੰ ਫਾਲੋ ਕਰੋ, ਸਬਸਕ੍ਰਾਈਬ ਕਰੋ

ਸਾਨੂੰ ਸੋਸ਼ਲ ਮੀਡੀਆ
(Facebook/Twitter/Instagram/Linkedin/YouTube).

@WeDrawThe LinesCA

ਦੇਖਣ ਲਈ ਪਾਰਟੀ ਆਯੋਜਤਿ ਕਰੋ

ਕਮਸ਼ਿਨ ਮੀਟਗਿ, ਮੁੜ-ਜ਼ਲਿ੍ਹਾਬੰਦੀ ਬਾਰੇ ਬੁਨਆਿਦੀ ਗੱਲਾਂ ਦਾ ਵੀਡੀਓ ਜਾਂ COI ਟੂਲ ਟ੍ਰੇਨਗਿ ਵੀਡੀਓ ਦੇਖਣ ਲਈ ਮੈਂਬਰਾਂ, ਮਤਦਾਤਾਵਾਂ ਅਤੇ ਭਾਈਚਾਰੇ ਨੂੰ ਇਕੱਠਾ ਕਰੋ

https://www.youtube.com/channel/UCMKfuZnixpNCxte_Qh-Me4Q

https://www.youtube.com/channel/UCfTVZHU73Ore3jfIIfCfcPg

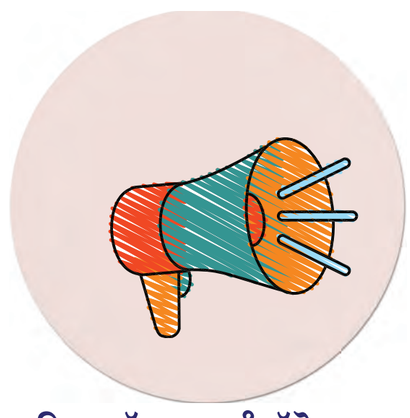

ਇਹ ਗੱਲ ਸਭ ਨੂੰ ਦੱਸੋ

ਕਮਸ਼ਿਨ ਦੀਆਂ ਸਮੱਗਰੀਆਂ ਨੂੰ 14 ਭਾਸ਼ਾਵਾਂ ਵਚਿ ਸਾਂਝਾ ਕਰੋ। ਅਰਬੀ ਅਤੇ ਅਰਮੀਨੀਆਈ ਤੋਂ ਟੈਗਾਲੋਗ ਅਤੇ ਵੀਅਤਨਾਮੀ ਕੋਈ ਵੀ ਭਾਸ਼ਾ ਬੋਲਣ ਵਾਲੇ ਕੈਲੀਫੋਰਨੀਆ ਦੇ ਲੋਕਾਂ ਤੋਂ ਵਚਿਾਰ ਪ੍ਰਾਪਤ ਕਰਨ ਵਚਿ ਸਾਡੀ ਸਹਾਇਤਾ ਕਰੋ।

https://www.wedrawthelinesca.org/outreach_materials

www.WeDrawTheLinesCA.org

ਨਮੂਨਾ ਸੋਸ਼ਲ ਮੀਡੀਆ ਪੋਸਟਾਂ

FACEBOOK

ਕੈਲੀਫ਼ੋਰਨੀਆ ਦੇ ਲੋਕਾਂ ਕੋਲ ਜੋ ਇੱਕ ਬਹਿਤਰੀਨ ਅਧਕਿਾਰ ਹੈ, ਉਹ ਹੈ ਆਪਣੀਆਂ ਸਰਕਾਰਾਂ ਦਾ ਕੰਮ-ਕਾਜ ਸੰਭਾਲਣ ਲਈ ਆਪਣੇ ਨੁਮਾਇੰਦੀਆਂ ਨੂੰ ਖੁਦ ਚੁਣਨਾ। ਜ਼ਲਿੇ ਦੀਆਂ ਹੱਦਾਂ ਕਵਿੇਂ ਨੋਰਧਾਰਤ ਕੀਤੀਆਂ ਜਾਂਦੀਆਂ ਹਨ, ਇਸ ਨਾਲ ਵੋਟਰਾਂ ਦੀ ਅਵਾਜ਼ ਨੂੰ ਮਜ਼ਬੂਤੀ ਦੇਣ ਅਤੇ ਵੱਧ ਤੋਂ ਵੱਧ ਕਰਨ ਜਾਂ ਇਸ ਨੂੰ ਘਟਾ ਕੇ ਮਊਿਟ ਕਰਨ ਵਚਿਲਾ ਫਰਕ ਪੈ ਸਕਦਾ ਹੈ।

ਇੱਥੇ ਹੋਰ ਜਾਣੋ: www.WeDrawTheLinesCA.org ਜਾਂ ਇੱਥੇ ਸਧਿਾ ਵਚਿਾਰ ਮੁਹੱਈਆ ਕਰੋ: www.DrawMyCACommunity.org

TWITTER

ਕਸਿੇ ਪਬਲਕਿ ਮੀਟਗਿ ਦੇ ਦੌਰਾਨ। ਤੁਸੀਂ ਲਾਈਵ ਮੀਟਗਿਾਂ ਇੱਥੇ ਦੇਖ ਸਕਦੇ ਹੋ: http://videossc.com/CRC/

ਇਲੈਕਟ੍ਰੌਨਕਿ ਤਰੀਕੇ ਨਾਲ: ਈਮੇਲ: VotersFirstAct@crc.ca.gov ਇਸ ਵੈਬਸਾਈਟ 'ਤੇ ਜਾ ਕੇ: DrawMyCACommunity.org.

ਡਾਕ ਰਾਹੀਂ: 721 Capitol Mall, Suite 260, Sacramento, 95814

INSTAGRAM

ਨਕਸ਼ੇ ਬਣਾਉਂਦੇ ਸਮੇਂ, ਸਾਨੂੰ ਦਲਿਚਸਪੀ ਵਾਲੇ ਭਾਈਚਾਰਆਿਂ ਦਾ ਧਆਿਨ ਰੱਖਣਾ ਚਾਹੀਦਾ ਹੈ। ਅਸੀਂ ਸ਼ਹਰਿ ਅਤੇ ਕਾਉਂਟੀ ਦੀ ਜਾਣਕਾਰੀ ਪ੍ਰਾਪਤ ਕਰ ਸਕਦੇ ਹਾਂ, ਪਰ ਸਾਨੂੰ ਕੈਲੀਫੋਰਨੀਆ ਦੇ ਲੋਕਾਂ ਤੋਂ ਦਲਿਚਸਪੀ ਸੰਬੰਧੀ ਜਾਣਕਾਰੀ ਚਾਹੀਦੀ ਹੈ। ਸਮਾਨ ਹਤਿਾਂ ਵਾਲੇ ਭਾਈਚਾਰੇ (COI) ਨੂੰ ਅਜਹਿੀ ਜਨ-ਸੰਖਆਿ ਵਜੋਂ ਮੰਨਆਿ ਜਾਂਦਾ ਹੈ ਜਨ੍ਹਿਾਂ ਦੀਆਂ ਸਮਾਜਕਿ ਅਤੇ ਆਰਥਕਿ ਦਲਿਚਸਪੀਆਂ ਸਾਂਝੀਆਂ ਹੁੰਦੀਆਂ ਹਨ ਅਤੇ ਜਨ੍ਹਿਾਂ ਨੂੰ ਇਹਨਾਂ ਦੀ ਸਹੀ ਅਤੇ ਪ੍ਰਭਾਵਸ਼ਾਲੀ ਪ੍ਰਤੀਨਧਿਤਾ ਦੇ ਉਦੇਸ਼ਾਂ ਲਈ ਇੱਕ ਡਸਿਟ੍ਰਕਿਟ ਵਚਿ ਸ਼ਾਮਲ ਕੀਤਾ ਜਾਣਾ ਚਾਹੀਦਾ ਹੈ।

ਸਾਡੀ ਵੈਬਸਾਈਟ 'ਤੇ ਜਾਓ: www.WeDrawTheLinesCA.org ਜਾਂ ਇੱਥੇ ਸਧਿਾ ਵਚਿਾਰ ਮੁਹੱਈਆ ਕਰੋ: www.DrawMyCACommunity.org. #wedrawthelines

LINKEDIN

ਸੋਸ਼ਲ ਮੀਡੀਆ 'ਤੇ 2020 #California Citizens #Redistricting Commission (CRC) ਨਾਲ ਕਨੈਕਟ ਕਰੋ! ਉਹਨਾਂ ਨੂੰ Facebook 'ਤੇ ਲਾਈਕ ਕਰੋ, Twitter, Instagram @ wedrawthelines, Linkedin ਤੇ ਫਾਲੋ ਕਰੋ ਉਹਨਾਂ ਦੇ YouTube ਚੈਨਲ ਨੂੰ ਸਬਸਕ੍ਰਾਈਬ ਕਰੋ ਸਾਡੀ ਵੈਬਸਾਈਟ 'ਤੇ ਜਾਓ: www.WeDrawTheLinesCA.org ਜਾਂ ਇੱਥੇ ਸਧਿਾ ਵਚਿਾਰ ਮੁਹੱਈਆ ਕਰੋ: www.DrawMyCACommunity.org

#wedrawthelines #California #Citizens #Redistricting

#WeDrawTheLinesCA

ਨਮੂਨਾ ਨਿਊਜ਼ਲੈਟਰ ਲੇਖ

ਕੈਲੀਫੋਰਨੀਆ ਦੇ ਵੋਟਰਾਂ ਨੇ 2008 ਵਿੱਚ VOTERS FIRST Act (Act) ਪਾਸ ਕਰ ਕੇ ਕਮਿਸ਼ਨ ਬਣਾਉਣ ਦਾ ਅਧਿਕਾਰ ਦਿੱਤਾ ਸੀ। ਇਸ ਨੇ ਕਮਿਸ਼ਨ ਨੂੰ ਨਵੀਆਂ ਜ਼ਿਲ੍ਹਾ ਹੱਦਾਂ ਬਣਾਉਣ ਦਾ ਅਧਿਕਾਰ ਦਿੱਤਾ। 2010 ਵਿੱਚ, ਕਾਂਗਰਸ ਦੇ Voters FIRST Act (ਵੋਟਰ ਸਭ ਤੋਂ ਪਹਿਲਾਂ ਅਧਿਨਿਯਮ) ਨੇ ਕਮਿਸ਼ਨ ਦੇ ਕੰਮ ਵਿੱਚ ਕਾਂਗਰਸ ਦੀ ਜਿਲ੍ਹਾਬੰਦੀ ਕਰਨ ਦੀ ਜ਼ਿੰਮੇਵਾਰੀ ਸ਼ਾਮਲ ਕਰ ਦਿੱਤੀ।

ਹਰ 10 ਸਾਲਾਂ ਬਾਅਦ, ਫੈਡਰਲ ਸਰਕਾਰ ਦੁਆਰਾ ਜਨਗਣਨਾ ਦੀ ਅਪਡੇਟ ਕੀਤੀ ਜਾਣਕਾਰੀ ਪ੍ਰਕਾਸ਼ਿਤ ਕਰਨ ਤੋਂ ਬਾਅਦ, ਕੈਲੀਫੋਰਨੀਆ ਨੂੰ ਆਪਣੇ ਕਾਂਗਰਸ ਸੰਬੰਧੀ, ਸਟੇਟ ਸੈਨੇਟ, ਸਟੇਟ ਅਸੈਂਬਲੀ ਅਤੇ ਸਟੇਟ ਬੋਰਡ ਆਫ਼ ਇਕੁਅਲਾਈਜੇਸ਼ਨ ਜ਼ਿਲ੍ਹਿਆਂ ਦੀਆਂ ਹੱਦਾਂ ਨੂੰ ਦੁਬਾਰਾ ਬਣਾਉਣਾ ਚਾਹੀਦਾ ਹੈ, ਤਾਂ ਜੋ ਜ਼ਿਲ੍ਹੇ ਰਾਜ ਦੀ ਆਬਾਦੀ ਨੂੰ ਸਹੀ ਰੂਪ ਵਿੱਚ ਦਰਸਾਉਣ।

ਕੈਲੀਫ਼ੋਰਨੀਆ ਦੇ ਲੋਕਾਂ ਕੋਲ ਜੋ ਇੱਕ ਬਹਿਤਰੀਨ ਅਧਿਕਾਰ ਹੈ, ਉਹ ਹੈ ਆਪਣੀਆਂ ਸਰਕਾਰਾਂ ਦਾ ਕੰਮ-ਕਾਜ ਸੰਭਾਲਣ ਲਈ ਆਪਣੇ ਨੁਮਾਇੰਦੀਆਂ ਨੂੰ ਖੁਦ ਚੁਣਨਾ। ਜ਼ਿਲ੍ਹੇ ਦੀਆਂ ਹੱਦਾਂ ਕਵਿੇਂ ਨੇਰਧਾਰਤ ਕੀਤੀਆਂ ਜਾਂਦੀਆਂ ਹਨ, ਇਸ ਨਾਲ ਵੋਟਰਾਂ ਦੀ ਅਵਾਜ਼ ਨੂੰ ਮਜ਼ਬੂਤੀ ਦੇਣ ਅਤੇ ਵੱਧ ਤੋਂ ਵੱਧ ਕਰਨ ਜਾਂ ਇਸ ਨੂੰ ਘਟਾ ਕੇ ਮਿਊਟ ਕਰਨ ਵਚਿਲਾ ਫਰਕ ਪੈ ਸਕਦਾ ਹੈ।

ਭਾਈਚਾਰਿਆਂ ਨੂੰ ਰਾਜਨੀਤਕਿ ਸ਼ਕਤੀ ਤੋਂ ਬਾਹਰ ਰੱਖਣ ਲਈ ਕਈ ਵਾਰ ਮੁੜ-ਜ਼ਿਲ੍ਹਾਬੰਦੀ ਦੀ ਵਰਤੋਂ ਕੀਤੀ ਜਾਂਦੀ ਹੈ। ਆਉਣ ਵਾਲੀ ਮੁੜ-ਜ਼ਿਲ੍ਹਾਬੰਦੀ ਪ੍ਰਕਰਿਆ ਵਿੱਚ ਪੂਰੀ ਤਰ੍ਹਾਂ ਹਿੱਸਾ ਲੈਣ ਅਤੇ ਨਗਿਰਾਨੀ ਕਰਨ ਨਾਲ, ਵਧੇਰੇ ਭਾਈਚਾਰਿਆਂ ਨੂੰ ਆਪਣੀ ਪਸੰਦ ਦੇ ਉਮੀਦਵਾਰ ਚੁਣਨ ਦਾ ਵਧੀਆ ਮੌਕਾ ਮਲਿ ਸਕਦਾ ਹੈ। ਆਪਣੇ ਭਾਈਚਾਰੇ ਨੂੰ ਜਨਿੰਾ ਸੰਭਵ ਹੋ ਸਕੇ ਸੰਪੂਰਨ ਰੱਖਣ ਵਿੱਚ ਸਹਾਇਤਾ ਕਰਨ ਲਈ ਆਪਣੇ ਭਾਈਚਾਰੇ ਬਾਰੇ ਬੋਲਣਾ ਮਹੱਤਵਪੂਰਣ ਹੈ। ਇਸ ਨਾਲ ਇਹ ਯਕੀਨੀ ਬਣਦਾ ਹੈ ਕ ਿਤੁਹਾਡੇ ਬੱਚੇ ਦੀ ਸਿੱਖਿਆ ਦੀ ਗੁਣਵੱਤਾ ਅਤੇ ਫੰਡਿੰਗ ਵਰਗੇ ਫੈਸਲੇ ਲੈਣ ਵੇਲੇ ਜਾਂ ਤੁਹਾਡੀ ਟੈਕਸ ਦਰਾਂ ਨਰਿਧਾਰਤ ਕਰਦੇ ਸਮੇਂ ਤੁਹਾਡੇ ਚੁਣੇ ਹੋਏ ਨੇਤਾਵਾਂ ਦੁਆਰਾ ਤੁਹਾਡੀ ਆਵਾਜ਼ ਸੁਣੀ ਜਾਂਦੀ ਹੈ।

ਪ੍ਰਕਰਿਆ ਵਿੱਚ ਸ਼ਾਮਲ ਹੋਣ ਦੇ ਤਰੀਕੇ ਲੱਭਣ ਲਈ, ਕਰਿਪਾ ਕਰਕੇ ਕੈਲੀਫੋਰਨੀਆ ਸਟਿੀਜ਼ਨਜ਼ ਰੀਡਸਿਟ੍ਰਕਿਟਿੰਗ ਵੈਬਸਾਈਟ 'ਤੇ ਜਾਓ: www.WeDrawTheLinesCA.org. ਕਮਿਸ਼ਨ ਨੂੰ ਸਿੱਧਾ ਵਚਿਾਰ ਮੁਹੱਈਆ ਕਰਨ ਲਈ, ਕਰਿਪਾ ਕਰਕੇ ਇਸ ਵੈਬਸਾਜ਼ੀਟ 'ਤੇ ਜਾਓ: www.DrawMyCACommunity.org.

Web Sticker

ਸਮੱਗਰੀਆਂ

ਲਾਈਨ ਡਰਾਇੰਗ ਮਾਪਦੰਡ

ਜ਼ੋਨ ਤੱਕ ਪਹੁੰਚਣਾ

CRC ਫਲਾਇਰ

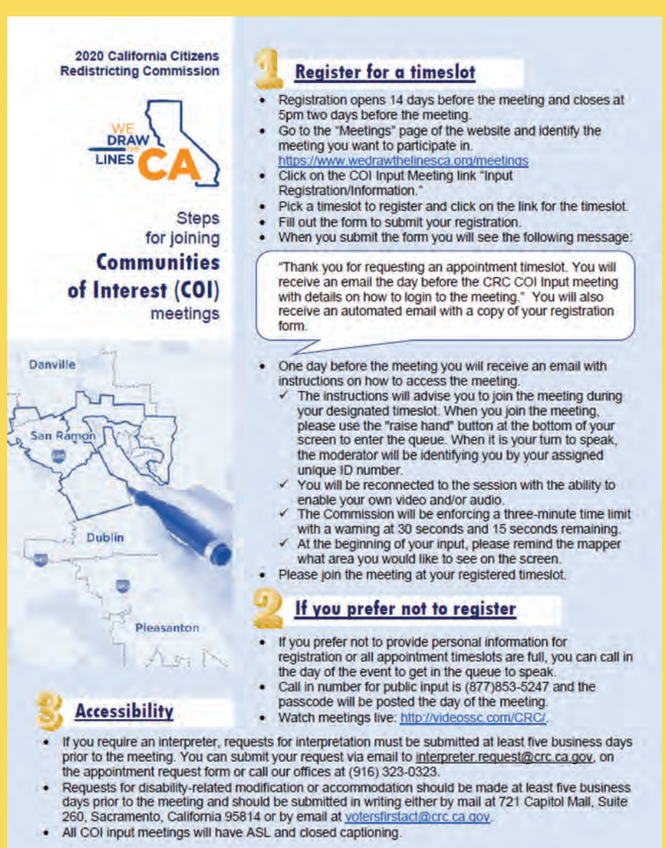

ਭਾਗੀਦਾਰੀ ਲਈ ਕਦਮ

COI ਇਨਪੁਟ ਮੀਟਿੰਗਾਂ

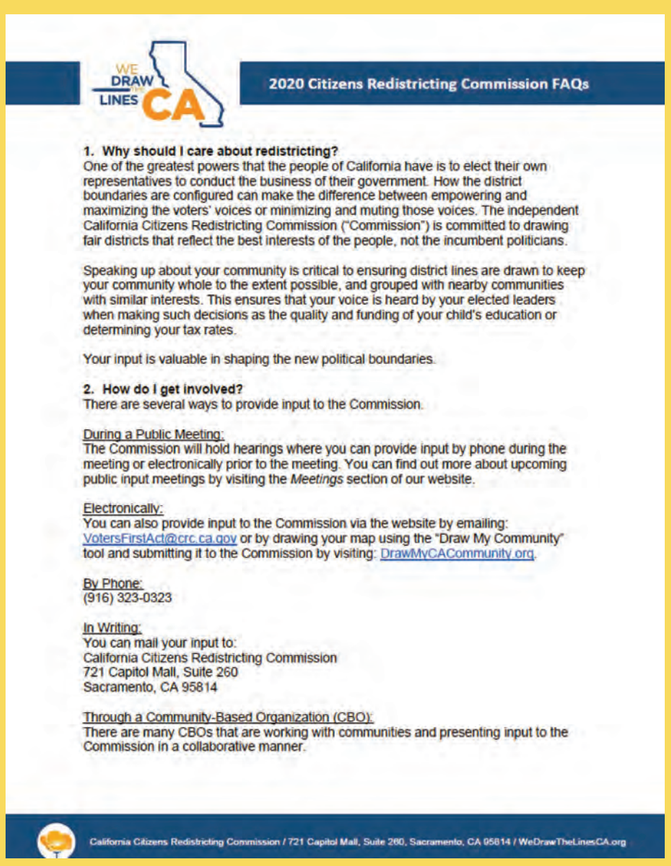

CRC ਅਕਸਰ ਪੁੱਛੇ ਜਾਂਦੇ ਸਵਾਲ

ਮੁੜ-ਜ਼ਿਲਹਾ੍ਬੰਦੀ ਬਾਰੇ ਬੁਨਿਆਦੀ ਗੱਲਾਂ ਦਾ ਵੀਡੀਓ

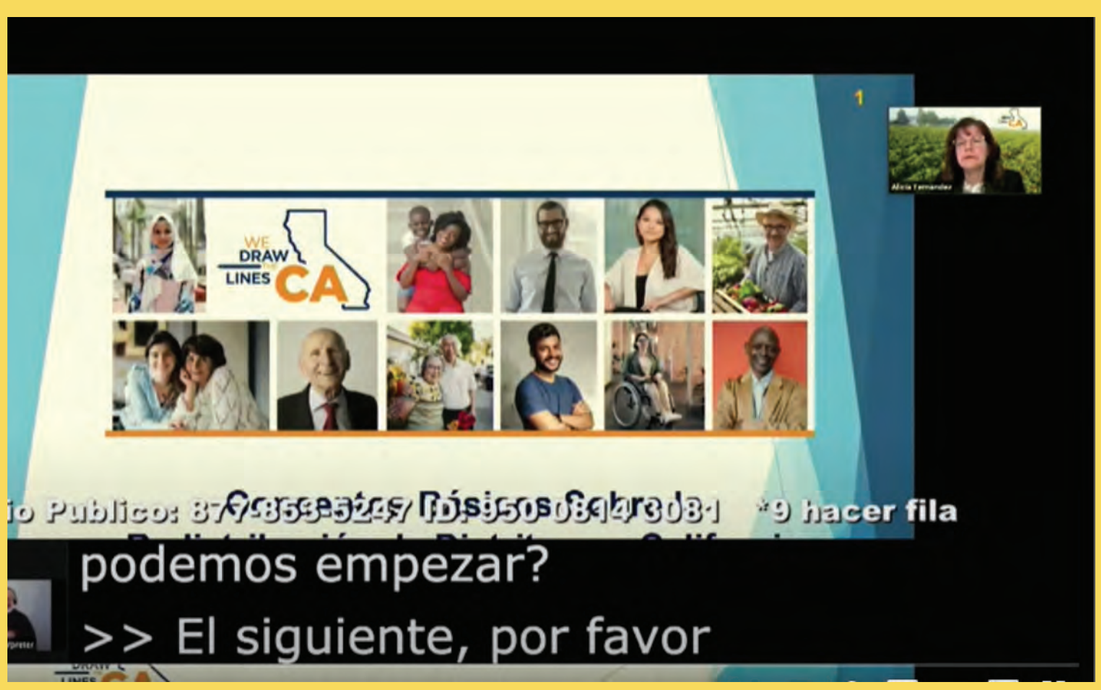

ਸਪੈਨਿਸ਼ ਮੁੜ-ਜ਼ਿਲਹਾ੍ਬੰਦੀ ਬਾਰੇ ਬੁਨਿਆਦੀ ਗੱਲਾਂ ਦਾ ਵੀਡੀਓ