2020 年
加州公民选区
重划委员会

选区地图
每 10 年变化一次。
为您的社区发言！

#WeDrawTheLinesCA

加州公民选区重划委员会是一个由加利福尼亚州公民组成的组织，旨在划定选区地理边界，不涉及特殊利益和政治，也不受政治因素的影响。我们需要您的意见。

2008 年 11 月，加州选民通过了《国会选民第一法案》，授权成立独立的公民选区重划委员会，负责为国会、州参议院、州议会和加州平税局划分选区，自此选区划分之责由加州立法机关转移到了公民手中。2010 年，《国会选民第一法案》为委员会新增划分国会选区之责。

www.WeDrawTheLinesCA.org

选区重划可以赋予社区权力

加州人民拥有的最大权力之一是选举他们自己的代表来处理政府事务。选区限界的划分方式可以决定您的声音更大更有力，还是更小，甚至被湮灭。独立的公民选区重划委员会致力于划定反映人民而不是现任政客最大利益的公平选区。

说出您所在社区的情况对于确保划定选区边界以尽可能地保持社区完整和与附近利益相似的社区分在同一选区至关重要。这确保了在做出诸如子女教育的质量和资金决策或确定税率等时，您的声音能被您选出的领导人听到。

关于您的社区

- 您的社区在哪里（市 / 县）？请尽可能具体地说明您所在社区的边界。
- 为什么您的社区应团结在一起，以获得公平有效的代表权？
- 您的社区希望或不希望和附近哪些区域分至一个选区？

描述您所在的社区是确定选区起始位置的第一步。

如想了解其他加州公民的想法，请登录：

https://www.wedrawthelinesca.org/public_input

www.WeDrawTheLinesCA.org

准备好谈谈您的社区了吗？

登录以下网址进行边界标注：
www.DrawMyCACommunity.org

会议发言：
www.WeDrawTheLinesCA.org/meetings

电子邮箱：
VotersFirstAct@crc.ca.gov

邮政地址：
721 Capitol Mall, Suite 260
Sacramento, CA 95814

准备好参与了吗？

订阅我们的邮件列表和社交媒体工具包

接收群发邮件和委员会的每周社交媒体工具包，帮助我们传播信息。

https://www.wedrawthelinesca.org/sign_up

点赞、关注、订阅

在社交媒体上关注我们
(Facebook/Twitter/Instagram/Linkedin/YouTube).

@WeDrawThe LinesCA

举办观看派对

召集成员、选民和社区观看委员会会议、选区重划基础视频或 COI 工具培训视频

https://www.youtube.com/channel/UCMKfuZnixpNCxte_Qh-Me4Q

https://www.youtube.com/channel/UCfTVZHU73Ore3jfIIfCfcPg

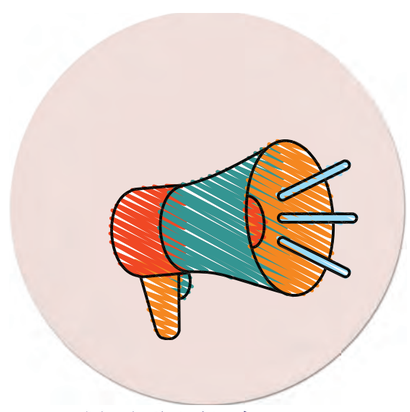

传播消息

以 14 种语言分享委员会的材料。帮助我们从讲各种语言（阿拉伯语、亚美尼亚语、他加禄语、越南语等）的加州人那里获取信息。

https://www.wedrawthelinesca.org/outreach_materials

www.WeDrawTheLinesCA.org

社交媒体文章示例

FACEBOOK

加州人民拥有的最大权力之一是选出他们自己的代表处理政府事务。选区边界的划分方式可以决定选民的声音更大更有力，还是更小，甚至被湮灭。独立的公民选区重划委员会致力于划定反映人民而不是现任政客最大利益的公平选区。更多信息，请登录： www.WeDrawTheLinesCA.org 或者直接登录以下网站提出建议： www.DrawMyCACommunity.org

TWITTER

公开会议期间。您可以登录以下网站收看会议直播：http://videossc.com/CRC/

电子邮箱： VotersFirstAct@crc.ca.gov 或者登录：DrawMyCACommunity.org.

邮政地址： 721 Capitol Mall, Suite 260, Sacramento, 95814

INSTAGRAM

绘制选区地图时，我们必须关注相关利益社区。我们可以获取市县信息，但是我们需要向加州人民了解相关利益社区的信息。相关利益社区被定义为拥有共同社会和经济利益的集中群体，为了其公平有效的代表权，应将这些相关利益社区划分在一个选区内。请登陆网站： www.WeDrawTheLinesCA.org 或直接登录以下网址提出建议： www.DrawMyCACommunity.org.
#wedrawthelines

LINKEDIN

在社交媒体上关注 2020 #California Citizens #Redistricting Commission (CRC) 话题！在 Facebook 上点赞，在 Twitter、Instagram @wedrawthelines、Linkedin 上关注，并订阅他们的 YouTube Channel。
请登陆网站： www.WeDrawTheLinesCA.org 或直接登录以下网址提出建议： www.DrawMyCACommunity.org
#wedrawthelines #California #Citizens #Redistricting

通讯文章示例

2008 年加州选民通过了《国会选民第一法案》，授权成立加州公民选区重划委员会划分选区。2010 年，《国会选民第一法案》为委员会新增划分国会选区之责。

在每 10 年联邦政府发布最新人口普查信息后，加州必须重新划定国会、州参议院、州议会和加州平税局各选区，以反映新的人口数据。

加州人民拥有的最大权力之一是选出他们自己的代表处理政府事务。选区边界的划分方式可以决定选民的声音更大更有力，还是更小，甚至被湮灭。独立的公民选区重划委员会致力于划定反映人民而不是现任政客最大利益的公平选区。

选区重划有时被用来将社区划分在政治权利之外。通过充分参与和监督即将到来的选区重划过程，更多社区可能有机会选出自己的候选人。说出您所在社区的情况对于保持社区的完整性至关重要。这确保了在做出诸如子女教育的质量和资金决策或确定税率等时，您的声音能被您选出的领导人听到。

如要了解参与方式，请登录加州公民选区重划委员会网站：
www.WeDrawTheLinesCA.org. 如要直接向委员会提出建议，请登录：
www.DrawMyCACommunity.org.

Web Sticker

资料

选区边界划分标准

ZONE	COUNTIES	COMMISSIONERS
A	Del Norte, Humboldt County, Mendocino, Lake, Napa, Sonoma, Trinity	Commissioner Toledo Commissioner Taylor
B	Butte, Colusa, Glenn, Lassen, Modoc, Plumas, Shasta, Siskiyou, Tehama	Commissioner Sinay Commissioner Yee
C	Alameda, Contra Costa, Marin, San Francisco, San Mateo, Santa Clara, Solano	Commissioner Yee Commissioner Toledo
D	El Dorado, Nevada, Placer, Sacramento, Sierra, Sutter, Yolo, Yuba	Commissioner Fernandez Commissioner LeMons
E	Monterey, San Benito, San Luis, Obispo, Santa Barbara, Santa Cruz, Ventura	Commissioner Fornaciari Commissioner Kennedy
F	Fresno, Kern, Kings, Madera, Merced, San Joaquin, Stanislaus, Tulare	Commissioner Turner Commissioner Vazquez
G	Alpine, Amador, Calaveras, Inyo, Mariposa, Mono, Tuolumne	Commissioner Andersen Commissioner Akutagawa
H	Los Angeles	Commissioner Taylor Commissioner Ahmad
I	Riverside, San Bernardino	Commissioner Kennedy Commissioner LeMons
J	Orange	Commissioner Akutagawa Commissioner Sadhwani
K	Imperial, San Diego	Commissioner Sinay Commissioner Ahmad

CRC 传单

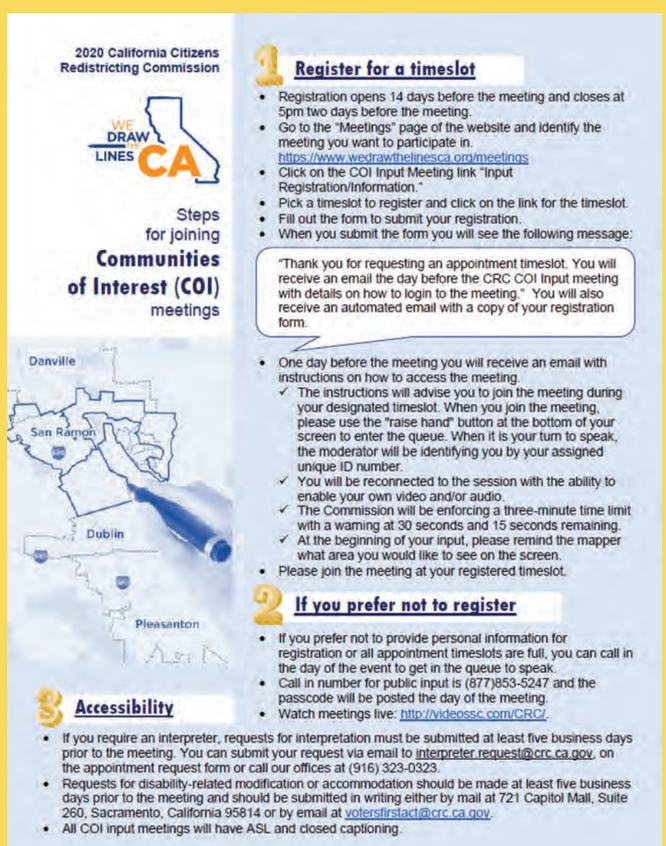

参与步骤

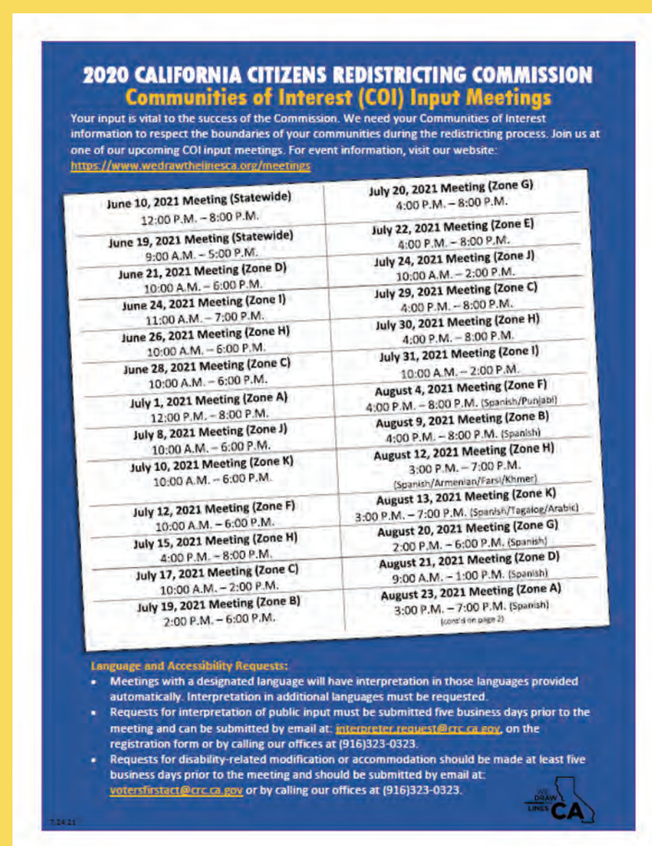

COI 意见听取会议

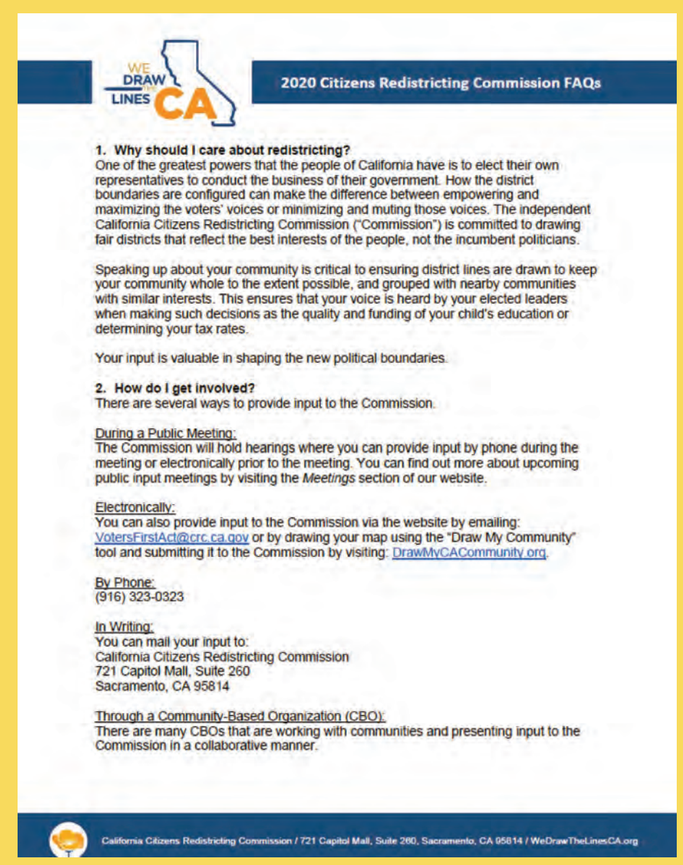

CRC 常见问题

选区重划基础视频

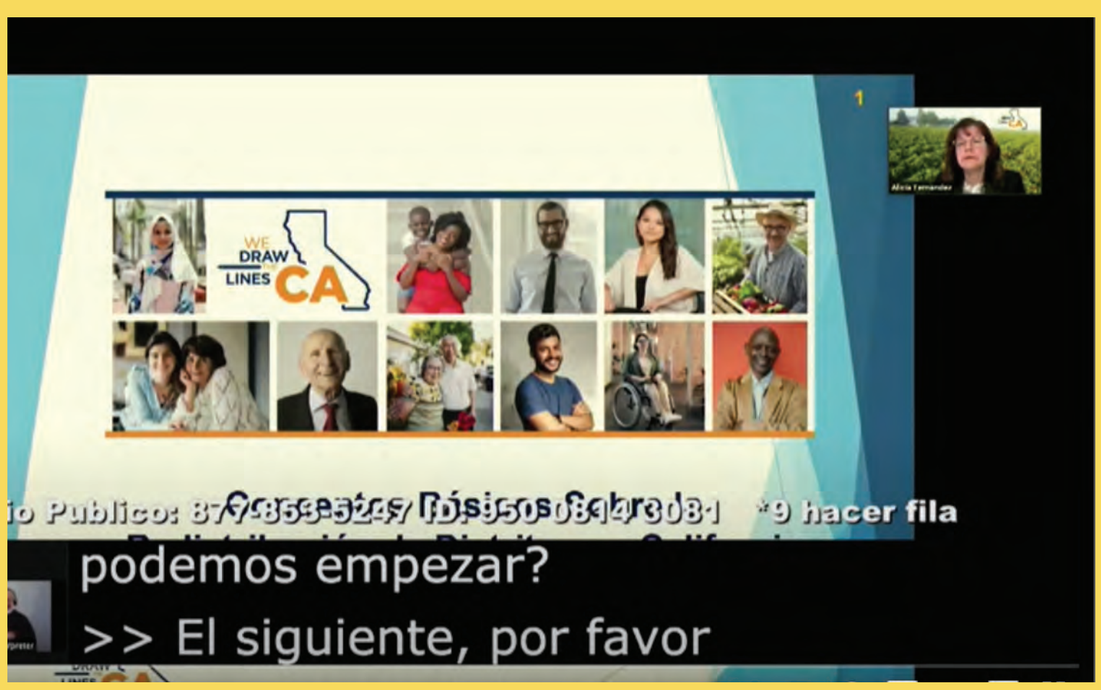

选区重划基础视频（西班牙语）